

AIG

# 変化し続ける 時代の 進化し続ける 保険。



世の中が変化し、中小企業のビジネス環境も大きく変わりました。  
この変化を、チャンスと捉える人々がいます。  
新規事業を立ち上げるチャンス。ビジネス効率化をはかるチャンス。  
でも、変化にともなう新たなリスクも気になる。  
そんな中小企業の皆さまの声に応えるために、  
AIG損保は保険を進化させました。

新型コロナや越境ECなどにもなるリスクに対応。  
お客様のビジネス環境をヒアリングして  
適切な補償をつくるオーダーメイド方式。  
いまをしなやかに生きる会社を  
いちばん近くで支えるための、新しい賠償保険です。

新たなリスクに、適切な補償プランを。

事業賠償・費用総合保険「ALL STARs」新発売

AIG損保 近くにいる。チカラになる。

[www.aig.co.jp/sonpo](http://www.aig.co.jp/sonpo)



保存版

第17版  
2023.4.1

保土ヶ谷法人会を活用しよう!

## 福利厚生ガイドブック



公益社団法人 保土ヶ谷法人会



## はじめに

当会では、会員企業（経営者・従業員）の皆様健康で明るく、安心した生活を送っていただくことを目的に、福利厚生制度をご用意しております。

今回、福利厚生ガイドブック第16版を改訂し、最新情報をまとめた第17版を発刊致しました。

法人会会員割引券・各種申込書類等も添付しておりますので、ぜひご活用下さい。

また、提携施設・店舗の情報は当会ホームページ「保土ヶ谷法人会会員だけの福利厚生施設」でも、確認できます。

## Contents

### 従業員・家族のための福利厚生・割引券（★新規提携施設）

#### 法人会を有効に活用するための諸制度

安藤スポーツ/和中華館/天然温泉 満天の湯	4
つばさメディカルフィットネス/つばさ整骨院/富士通オープンカレッジ(二俣川校)/グッドライフ	5
モンテファール/日本料理 あきない/ラーメン三國屋(関内店)/大龍飯店	6
花洋/有(有)第一産業/株千代田/三ツ境自動車教習所	7
賛否両論/うなぎ銀/ミニチュアスタジオ/(一社)日本顧問パッケージ協会	8
★URBAN TABLE(アーバン テーブル)/神奈川県内法人会会員優待サービスのご案内	9
★MILK MARCHÉ/タカナシ ミルクバーラー/タカナシ ミルクレストラン/ジェラート フィレンツェ	10
東京ディズニーリゾート(東京ディズニーランド・東京ディズニーシー)/横浜FC	11
横浜・八景島シーパラダイス/マクセル アクアパーク品川/下田海中水族館	12
箱根小涌園 ユネッサン/上越市立水族博物館うみがたり/仙台うみの杜水族館	13
ホテル横浜キャメロットジャパン/湯本富士屋ホテル	14
オーシャンリゾートホテル マホロバ・マインズ三浦/ホテルプラム	15
藤田観光リゾート施設(箱根小涌園 天悠/箱根小涌園 三河屋旅館/伊東 緑涌/他)	16

#### 明るく健康な毎日を送るための諸制度

★人間ドック/動脈硬化画像診断(横浜鶴ヶ峰病院)	17
人間ドック(聖隷横浜病院)	17
人間ドック/レディースドック/脳ドック/定期健康診断(上白根病院)	17
人間ドック/生活習慣病健診/定期健康診断(神奈川県労働衛生福祉協会)	18
脳ドック(イムス横浜狩場脳神経外科病院) 人間ドック/健診(横浜保土ヶ谷中央病院)	18
健診コース申込書	19

### 企業戦略・防衛のためのサービス

無料税務相談申込書(毎月第2水曜日)	20
--------------------	----

### その他

各種事業サービス/書籍案内/福利厚生施設のご利用(ホームページ)パスワード	21
法人会会員割引券	別紙

※本ガイドブックに記載されている内容は2023年2月現在のものです。予告なく変更する場合がございますので、予めご了承ください。

### 会社になくはないもの

#### 働くみんなの健康

**島山** 健康って、最高の演技をしたり、仕事のパフォーマンスを高めたりするうえで、欠かせないものですね。

**北原** 本当にそうですね。会社は、もちろん売上や利益も大切ですが、従業員がいないと成り立ちません。最近では、企業が従業員の健康管理に投資することによって、企業価値や収益性が向上するということがわかってきました。また、従業員にとっても、自らが働き方や生活習慣を見直すことで、ワークライフバランスが高まり、仕事に対する

モチベーションも上がります。このように、将来の企業価値や業績の向上につながる「従業員の健康管理」を、経営の視点から戦略的に実践していく、それが健康経営®の基本となる考え方です。

#### 企業の未来をつないでいく 生命保険を、これから

**島山** 健康経営は、事業を継続・発展させていくうえでもメリットがあるということですね。健康経営を推進していくために、ポイントはありますか？

**北原** 健康経営を推進するためには、楽しく健康づくりに取り組む

## 会社みんなの健康が中小企業の未来をつくる。

ことがポイントのひとつだと思います。全国の中小企業経営者の方から「健康経営を通じて会社を活性化したい」「従業員の保障を幅広く確保したい」といった声をいただき、2022年1月、KENCO SUPPORT PROGRAMと保障を

**島山** 「会社みんなでKENCO+」のご加入が「健康経営をスタートするきっかけ」になれば良いですね。

**北原** そうですね。この商品にご加入いただくことで、楽しみながら健康経営に取り組む企業を増やし、「中小企業とそこで働く人々がいきいきと活躍できる社会づくり」や「日本の高齢化社会が抱える課題解決」への貢献を目指してまいります。

※「健康経営®」はNPO法人健康経営研究会の商標登録です。

でも「簡単な手続き」により、会社のみならず加入しやすい保険としました。

「会社みんなでKENCO+」の商品概要は当社HPをご覧ください



大同生命 健康経営アンバサダー

### 島山 愛理

元新体操日本代表選手。現在はテレビ出演やモデルなど幅広く活躍中。



大同生命保険株式会社  
代表取締役社長

### 北原 陸朗

1982年大同生命保険入社。T&Dホールディングス専務などを経て、2021年4月、社長に就任。東京都出身。

大同生命は中小企業の健康経営を応援しています。

その安心で、企業とともに未来をつくる。

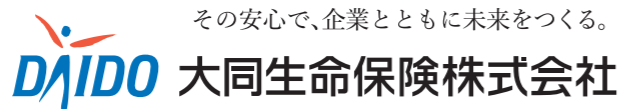

おかげさまで120周年

横浜支社/神奈川県横浜市中央区尾上町3-35(横浜第一有楽ビル7F) TEL 045-211-2821





# 会員優待サービス実施店のご案内

会員(経営者・従業員とご家族)の皆様がご利用いただける優待サービスを行っている施設のご案内です。割引券を切り離してご利用下さい。

割引券がなくなった場合、法人会事務局(☎332-4360)までお問い合わせ下さい。



## 会員優待サービス実施店 募集中!

当会では会員企業様が、地域(保土ヶ谷・旭・瀬谷区)において会員価格でご利用いただける、お店等を募集しております。本ガイドブックへ掲載希望の企業様につきましては法人会事務局(☎332-4360)までご連絡ください。

掲載条件等	①法人会会員 ②会員特典(会員価格・割引他) ③掲載開始は年度初め ④掲載無料
-------	---



サッカー・野球・陸上・バスケット・バレー・ハンドボールetc  
用品を豊富に取り揃えております。  
スタッフへお気軽にお尋ねください!!  
安藤スポーツは、頑張る子どもたちを応援しております。



- 住所/保土ヶ谷区星川2-6-30
  - 最寄駅/相鉄線「星川駅」南口改札より徒歩3分
  - 電話/045-331-2461
  - 営業時間/〈平日〉11:00~19:30  
〈土日祝〉10:00~19:30
  - 定休日/毎週水曜日(祝日の場合は営業)  
年末年始休日
- <https://ando-sports.co.jp/>

会員特典 **20%OFF (特価商品除く)**  
※但し、クレジットカードの場合15%OFF



36名様まで各種ご宴会のご予約承っております。  
安心・安全な国産野菜を使用しております。  
駅近で便利。駅ビル駐車場無料。

飲み放題もやってます!  
お一人様 **1,580円**



- 住所/保土ヶ谷区岩井町1-7 (JR保土ヶ谷駅 ピンズ3F)
- 最寄駅/JR横須賀線「保土ヶ谷駅」徒歩1分
- 電話/045-335-5478
- 営業時間/平日 11:00~20:00 (L.O.19:30)  
土日祝 11:00~19:00 (L.O.18:30)
- 定休日/1/1

会員特典 **10%OFF (特価商品除く)**



- 住所/保土ヶ谷区上星川3丁目1-1
  - 最寄駅/相鉄線「上星川駅」
  - 電話/045-370-4126
  - 営業時間/6:00~25:00  
(最終受付時間24:30)
  - 定休日/毎月第3火曜日
- <https://mantennoyu.com>

毎日行きたくなるおふろ屋さん  
天然温泉や和漢炭酸湯、畳敷きのうたた寝場、オートロウリュサウナなどを備えた駅前銭湯。お食事処では、料理人が手掛ける本格和食や、豊かな喫茶メニューもお楽しみいただけます。

会員特典 **入浴(大人一般) + レンタルタオルセット 160円引**  
※他の特典との併用はご利用できません



「疲れが取れる 身体が動く 人生が変わる」 地域唯一! 整骨院が経営する運動施設  
最高の身体を手に入れませんか?

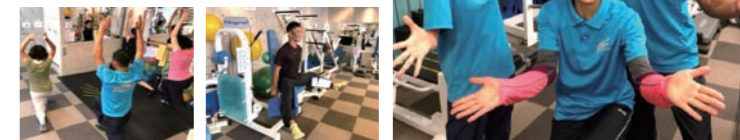

- 住所/保土ヶ谷区和田1-13-21
  - 最寄駅/相鉄線「和田町駅」徒歩3分
  - 電話/045-333-6118 (つばさ整骨院)
  - 営業時間/〈平日〉9:00~12:30/15:00~21:00  
〈土日祝〉9:00~12:30/14:00~18:00
  - 定休日/毎週木曜日
- <http://fitness.tsubasa-yokohama.com>

会員特典 **ホグレル フィットネスコース ▶ 月会費2ヶ月無料**



当院で行う根本療法が医学誌にも掲載されました!  
首・肩・腰・頭痛・座骨神経痛・美尻・小顔、顔のゆがみ・姿勢矯正・  
ダイエット、エステでも治療院でも実現できない結果を!



本当に良い治療を受けたい!!  
と思っているあなた  
20年間積み上げた技術で  
一人一人に合った治療を  
丁寧に提供します!  
迷う前にはまず体験!



- 住所/保土ヶ谷区和田1-13-21-104
  - 最寄駅/相鉄線「和田町駅」徒歩3分
  - 電話/045-333-6118
  - 営業時間/〈平日〉9:00~12:30  
15:00~20:00  
〈土日祝〉9:00~12:30  
14:00~18:00
  - 定休日/毎週木曜日
- <http://www.tsubasa-yokohama.com>

会員特典 身体の悩み改善コース **初回限定 通常8,000円 → 会員特典 2,000円** (税別)



業務効率アップを目指すなら、  
当スクールのPC研修がおすすめ。  
企業・個人。オンラインにも対応しています。  
Word、Excel、PowerPointを基礎から応用まで  
しっかり学べます。

ホームページはこちら



- 住所/旭区二俣川1-67-4 YAMAKI二俣川1F
- 最寄駅/相鉄線「二俣川駅」徒歩5分
- 電話/045-369-1815
- 営業時間/9:30~17:30 ■定休日/日曜日

会員特典 Office Standard レッスン登録料 **11,000円 → 半額に!**



フロアコーティングのある住まい  
快適生活をお届けする

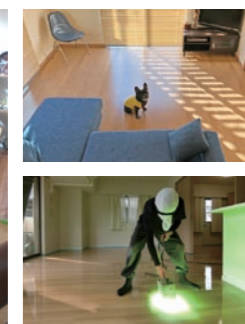

- 住所/保土ヶ谷区上菅田町662 IOビル1F
  - 最寄駅/相鉄線「西谷駅」徒歩20分
  - 電話/0120-075-707
  - 営業時間/10:00~19:00 ■定休日/なし
- <http://www.good-life.co.jp/>

会員特典 **10%OFF**





# Monterfare

モンテファレ

- 住所/保土ヶ谷区天王町2-45-55
  - 最寄駅/相鉄線「天王町駅」徒歩1分
  - 電話/0120-02-6265
  - 営業時間/10:00~21:00(お問合わせは20:00まで)
  - 定休日/火曜日(祝日を除く)11月~2月は火曜日も営業
- <https://www.monterfare.co.jp/>

駅にも近く、おいしい料理を個室でお楽しみ頂けます。お問合わせお待ちしております。

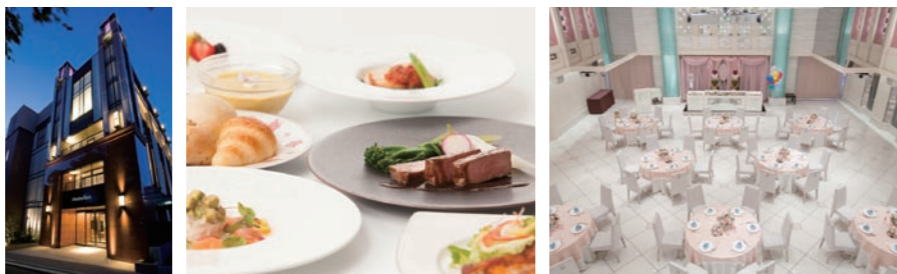

会員特典 通常メニューのみ**10%OFF**  
※各種フランを除く

# HANA You 花洋

フラワー装飾一級技能士2名他スタッフ一同明るい笑顔と新鮮なお花が皆様のご来店をおまちしております。

- 住所/旭区二俣川1-3 二俣川ライフ2F
- 最寄駅/相鉄線「二俣川駅」
- 電話/045-391-1913
- 営業時間/10:00~20:00
- 定休日/全館休業日と同じ



会員特典 お会計より**10%OFF**  
※サービス商品、花キュービットは除く



御宴会、慶事、法事、個室にて100名様迄ご予約承ります

- 住所/保土ヶ谷区天王町2-35-3
  - 最寄駅/相鉄線「天王町駅」
  - 電話/045-341-7370
  - 営業時間/11:30~22:00
  - 定休日/年末・年始
- <https://www.akinai.org>



会員特典 懐石コース御注文のお客様  
お会計より**10%OFF**

# 有限会社 第一産業

地元瀬谷区で創業48年。  
不動産賃貸売買管理、相続買取等、何でも気軽に相談お待ちしております。(代表者岩手県出身)

- 住所/瀬谷区中央2-26
  - 最寄駅/相鉄線「瀬谷駅」北口徒歩2分
  - 電話/045-303-0246
  - FAX/045-302-5833
  - 営業時間/9:00~18:30
  - 定休日/水曜日
- [daiichisangyou.co.jp](http://daiichisangyou.co.jp)



会員特典 売買仲介手数料**30%OFF**  
賃貸仲介手数料**50%OFF**



## 関内店

- 住所/横浜市中区伊勢佐木町1-3-7
  - 最寄駅/関内駅
  - 電話/045-242-0158
  - 営業時間/24時間営業
  - 定休日/無し
- <http://www.sangoku-ya.com/>

伊勢佐木町最強濃厚スープが当店の絶対自信!  
24時間営業で、いつでもお客様の胃袋を満足させます☆



会員特典 ラーメン1杯につき**トッピング無料**

# 株式会社 千代田

CHIYODA

塗装のことなら、保土ヶ谷で創業60余年の千代田にご相談ください。  
私たちが地域的美観と建物を守ります!

- 住所/保土ヶ谷区今井町159
  - 最寄駅/相鉄線「二俣川駅」(駅よりバス)、環状2号 今井ICすぐ
  - 電話/045-355-6008
  - 営業時間/8:00~17:00
  - 定休日/土・日・祝日
- <http://www.chiyoda-net.co.jp/>



会員特典 標準仕様シリコンから  
最高級仕様フッ素へ**無料グレードアップ** 見積相談無料

# 中華料理 大龍飯店

ラーメン、定食から本格中華、お持帰りまで  
大小宴会場有、2F80名、  
最大120名様迄ご利用頂けます。

- 住所/旭区二俣川1-64
- 最寄駅/相鉄線「二俣川駅」
- 電話/045-391-1901
- 営業時間/11:00~21:30(L.O. 20:45)
- 定休日/年末年始

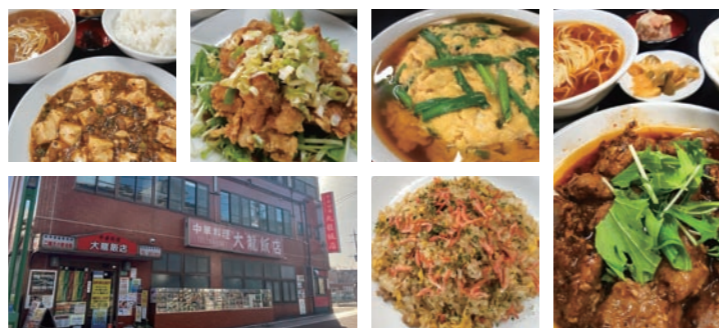

会員特典 お食事に**杏仁豆腐サービス**

# 三ツ境 自動車教習所

特定届出教習所、62年の実績。  
免許を早く安く自由なスケジュールで  
取るなら三ツ境で決まり!

- 住所/瀬谷区二ツ橋町134
  - 最寄駅/相鉄線「三ツ境駅」
  - 電話/045-363-5441
  - 営業時間/9:00~18:30
  - 定休日/不定休(なし)
- <https://mitsukyo.com>



会員特典 入所後、**1時限教習無料**です  
※対象コース、条件があります





「美味しいものをちょっとずつ」、「目でも舌でも楽しみたい」  
そんな食いしん坊の願いを叶える、笠原流特製弁当をお届け致します。



**会員特典** お弁当の食数分の  
お味噌汁を差し上げます！

※ECサイト注文の際、注文者名の最後に法人会名を記載してください。

- 住所/保土ヶ谷区和田2-3-6 (製造場所)
- 最寄駅/相鉄線「和田町駅」徒歩8分
- 電話/045-337-2277
- 営業時間/10:00~17:00 ■定休日/不定休
- https://sanpiyoron-kuriya-banreki.com



国産うなぎ使用の炭火焼きうなぎです。 うな重(1人前) 2800円(税込)

**会員特典** 200円引き

- 住所/瀬谷区三ツ境109
- 最寄駅/相鉄線「三ツ境駅」
- 電話/045-363-2122
- 営業時間/11:00~20:30
- 定休日/毎週水曜日



かわいいミニチュアのお部屋を自分でコーディネート♪  
ドールやぬいぐるみの撮影会ができるスタジオです。

**会員特典** 会員限定ファミリープラン  
1時間 3300円 税込 (1家族)

- 住所/瀬谷区五貫目町8-5
- 最寄駅/田園都市線「南町田グランベリーパーク駅」
- 電話/045-744-9351
- 営業時間/10:00~18:00 完全予約制
- 定休日/月曜日 (祝日の場合は翌日火曜日)
- https://mini-studio.jp/



経営者の皆様をコンサルタント  
チームで支えます

弁護士・弁理士・社会保険労務士・  
ファイナンシャルプランナー・キャリア  
コンサルタント・企業年金コンサル  
タント・メンタルトレーナー・中小  
企業診断士・税理士・会計士・行政  
書士・司法書士等を含めた、事業運営  
に必要な各種の専門家がチームと  
なってあなたの会社を支えます！



**会員特典** トライアル期間(初月1ヶ月間)の  
顧問料を無料に致します

- URL <http://commonpack.opal.ne.jp/>
- E-mail [info@jcpo.org](mailto:info@jcpo.org)
- 住所/瀬谷区橋戸3-5-1-1-4-2
- 最寄駅/相鉄線「瀬谷駅」
- 電話/045-306-1270
- (有限会社シー・エイチ・コンサルティング 内)
- 営業時間/9:00~18:00
- 定休日/土曜・日曜・祝日



[アーバン テーブル]



ブラッスリーをコンセプトにした  
リーズナブルなフランス料理をご用意！  
手軽にフレンチを楽しめます♪

- 住所/保土ヶ谷区岩間町2-184-1
- 最寄駅/JR横須賀線「保土ヶ谷」徒歩3分  
相鉄線「天王町駅」徒歩8分
- 電話/045-453-8853
- 営業時間(平 日)11:30~15:30(L.O. 15:00)  
17:30~22:00(L.O. 21:30)  
(土日祝)11:30~22:00(L.O. 21:30)
- 定休日/月・火(祝日を除く)
- https://urban-table.com/brasserie/



**会員特典** 生ビールorスパークリングorワイン  
ワンドリンクサービス ※要別途ワンオーダー

本年度より当会も利用できるようになりました!!



神奈川県内の所属法人会会員様が利用できる会員優待サービスをご案内します。  
以下のアドレスから専用サイトに入ってください、ご利用いただけるサービスが表示されます。  
各施設でサービスの内容、利用方法が違います。ご確認の上、ご利用ください。尚、会員優待カード\*  
はweb内でも表示可能ですが、カード(紙)がご入用の場合は、事務局までご連絡ください。  
※保土ヶ谷法人会・法人会会員割引券(青色)とは別のカードになります。ご注意ください。

神奈川県内法人会会員優待サービス専用サイト

<https://houjinkai.kanagawa.jp>

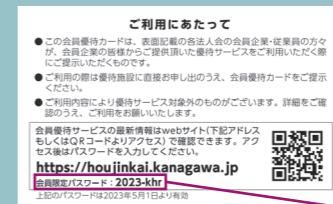

- ご利用方法**
- ①URLまたはQRコードからアクセス
  - ②以下の会員限定パスワードを入力しログインしてください。

会員限定パスワード

2023年4月30日まで: **kanaho2022**  
2023年5月1日より: **2023-khr**

表面

裏面





**MILK MARCHÉ**  
TAKANASHI FOOD



ミルク本来のおいしさをもっとたくさんの皆さまに知っていただきたい、ミルクをもっと楽しんでいただきたい、という想いを込めたメニューを多数ご用意しています。

- 住所/中区新港1-1横浜赤レンガ倉庫2号館1F
- 最寄駅/みなとみらい線「馬車道駅」 ■電話/045-650-8707
- 営業時間/11:00~20:00 ■定休日/施設に準ずる

※新型コロナウイルス感染症拡大の状況により、営業時間・定休日を変更する場合がございます。ご了承ください。

会員特典

ソフトクリームをお買上のお客様に  
**トッピングソース無料サービス**

※他の割引サービスとの併用は出来ません

## TAKANASHI Milk Parlor

低温殺菌牛乳ソフトをはじめ様々な乳製品の味わいをお楽しみ頂けるタカナシ直営のブランドストアです。



- 住所/西区高島2-18-1そごう横浜店地下2階
  - 最寄駅/JR「横浜駅」 ■電話/045-465-2709
  - 営業時間/10:00~20:00 ■定休日/施設に準ずる
- <http://takanashi-milk-parlor.jp/>

※新型コロナウイルス感染症拡大の状況により、営業時間・定休日を変更する場合がございます。ご了承ください。

会員特典

「低温殺菌牛乳ソフト」50円引き

※他の割引サービスとの併用は出来ません

## TAKANASHI Milk RESTAURANT

ミルクから生まれたフレッシュチーズやクリームのおいしさを主役にした、メニューをご提供します。



- 住所/西区みなとみらい2-3-8 みなとみらい東急スクエア③2F
- 最寄駅/みなとみらい線「みなとみらい駅」 ■電話/045-682-2801
- 営業時間/11:00~17:00(ランチL.O.16:00)  
17:00~21:00(L.O.20:00)

■定休日/施設に準ずる  
<http://takanashi-milk-restaurant.jp/>

※新型コロナウイルス感染症拡大の状況により、営業時間・定休日を変更する場合がございます。ご了承ください。



会員特典

ディナータイム  
(17:00~)  
**10%OFFサービス**

※他の割引サービスとの併用は出来ません

## Gelato Firenze

店内厨房にて手作りしているジェラートの味わいは格別! 季節感あふれるジェラートをお楽しみください。



- 住所/西区みなとみらい2-2-1ランドマークプラザ3F
- 最寄駅/JR「桜木町駅」
- 電話/045-650-6050
- 営業時間/11:00~20:00
- 定休日/施設に準ずる

※新型コロナウイルス感染症拡大の状況により、営業時間・定休日を変更する場合がございます。ご了承ください。

会員特典

ダブルをお買い上げのお客様にトリスル(カップのみ)への  
**サイズアップサービス**

※他の割引サービスとの併用は出来ません

## TOKYO DISNEY RESORT Corporate Program 東京ディズニーリゾート®コーポレートプログラム利用券

東京ディズニーランド®/東京ディズニーシー®のパークチケットの購入やディズニーホテル宿泊にご利用いただける利用券です。



### 「コーポレートプログラム利用券」大抽選会!!

実施期間  
(予定)

【第1回】2023年4月 【第2回】2023年秋頃

※実施時期については、状況により変更させていただく場合もあります

当会では、年2回東京ディズニーリゾート®コーポレートプログラム利用券抽選会を行っています。

詳しくは、開催時期に案内・応募用紙をお送りしますので、お見逃しなく!

パーク情報およびコーポレートプログラム利用券の利用方法についてのお問い合わせはこちら

東京ディズニーリゾート・インフォメーションセンター  
**0570-00-8632** (10:00~15:00(年中無休))

※ 2023年1月現在の情報です。

※写真・イラストはイメージです。



## YOKOHAMA FC

本拠地保土ヶ谷のサッカーチームを応援しにニッパツ三ツ沢球技場へ!!

ご利用対象者 ▶ 保土ヶ谷法人会会員の従業員・職員とその家族

ご利用期間 ▶ 5月~11月

チケット料金 ▶ 席種 ▶ バックホームエンド指定席

チケット購入方法 ▶ 事前お申込制となります

席種	バックホームエンド指定席		
	対象	通常料金	会員料金
★	大人	2,300円	▶ 2,000円
	小中	1,100円	▶ 900円
★★	大人	2,800円	▶ 2,500円
	小中	1,500円	▶ 1,300円

試合日程によりチケット料金がパターンに変動する「フレックスプライス制」となります

価格カテゴリ	説明
★★★★	週末や休日、スペシャルイベント開催試合など
★★★	通常開催試合
★★	平日ナイトゲームなど

詳しくは、ホームページの「チケット」をご覧ください

※バックホームエンド指定席では相手チームのユニフォームを着用してご観戦いただくことはできません  
※席の指定はできません ※フレックスプライス☆☆☆試合は対象外となります

お電話またはメールでお申し込みください。受付は試合日1週間前までとなります。それまでにチケット完売の場合は受付できかねます。

お電話でのお申込 ▶ 045-443-6592  
メールでのお申込 ▶ [ticket@yokohamafc.com](mailto:ticket@yokohamafc.com)  
①お名前 ②ご連絡先電話番号  
③申込枚数(大人、小中高)

お支払い・受取方法 ▶ 当日場外総合案内所にて、法人会割引券をご提示の上、チケット料金お支払いください。



【お問合せ】 横浜FC事務局 〒244-0801 横浜市戸塚区品濃町549-2 三宅ビル5階 [TEL] 045-443-6592





## 横浜・八景島シーパラダイス

横浜・八景島シーパラダイスは、水族館・アトラクション・ショッピング・レストラン・ホテル等を含む複合型海洋レジャー施設です。

**ご利用方法** 「法人会会員割引券」をチケット売場にご提出ください。  
(1枚5名様まで利用可)

【販売期間】2023年4月1日～2024年3月31日

チケット	対象	一般価格	会員価格
【ワンデーパス】 アクアリゾートパス + プレジャーランドパス (アトラクションパス)	大人・高校生	5,600円	4,800円
	小・中学生	4,000円	3,400円
	幼児(4才以上)	2,300円	2,000円
	シニア(65才以上)	4,000円	3,400円

※利用除外日: 特別イベント実施時、休園日、貸切時

チケット	対象	一般価格	会員価格
【アクアリゾートパス】 水族館4施設パス	大人・高校生	3,300円	2,800円
	小・中学生	2,000円	1,700円
	幼児(4才以上)	1,000円	850円
	シニア(65才以上)	2,800円	2,400円

横浜市金沢区八景島/☎045-788-8888  
最寄駅/シーサイドライン「八景島駅」(駅より徒歩すぐ)  
最寄インター/横須賀横浜道路:並木IC(約2km)  
高速湾岸線:幸浦(約1.5km)



※日によって入場制限を行う場合がございます。  
※ご入場時検温有  
ご利用前に必ず公式Webサイトをご確認ください。

## 箱根小涌園 ユネッサン

箱根小涌園ユネッサンは日本有数の観光地である箱根にある全天候型温泉アミューズメントパークです。小さなお子様からお年寄りまで、1日中お楽しみいただけます。

**ご利用方法** 「法人会会員割引券」をチケット売場にご提出ください。  
(1枚5名様まで利用可)

**〈入場料金〉** 小人は3歳～小学生となります。0～2歳の入場は無料です。

利用区分	対象	一般価格	会員価格
パスポート (全施設共通利用)	大人	3,500円	3,200円
	小人	1,800円	1,500円
ユネッサン (水着入浴)	大人	2,500円	2,200円
	小人	1,400円	1,200円
森の湯 (裸入浴)	大人	1,500円	1,300円
	小人	1,000円	800円

神奈川県足柄下郡箱根町二ノ平/☎0460-82-4126  
最寄駅/小田急線 箱根湯本駅から箱根登山バス・伊豆箱根バスで約20分「小涌園」下車  
最寄インター/東名高速道路「厚木IC」から約60分  
営業時間/ユネッサン  
〈土日祝日・繁忙期〉9:00～19:00  
〈平日〉10:00～18:00  
森の湯  
〈土日祝日・繁忙期〉11:00～20:00  
〈平日〉11:00～19:00  
定休日/不定休 ※連休やハイシーズンはHPより完全予約制を導入する場合がございます。



## 上越市水族博物館 うみがたり

日本海の四季折々の様子を感じながら楽しめる「うみがたり」。飼育数日本一のマゼランペンギンたちをご覧いただける「マゼランペンギンミュージアム」など見どころたくさん!

新潟県上越市五智2-15-15/☎025-543-2449  
最寄駅/えちごトキめき鉄道妙高はねうまライン「直江津駅」下車、徒歩約15分  
営業時間・定休日/公式Webサイトをご確認ください。  
www.umigatari.jp

**ご利用方法** 「法人会会員割引券」をチケット売場にご提出ください。  
(1枚5名様まで利用可)

**〈入場料金〉** 【販売期間】2023年4月1日～2024年3月31日

対象	一般価格	会員価格
大人(18才以上)	1,800円	1,700円
高校生	1,100円	1,000円
小・中学生	900円	800円
幼児(4才以上)	500円	450円
シニア(65才以上)	1,500円	1,400円



※日によって入場制限を行う場合がございます。(指定管理者:(株)横浜八景島)

## 仙台うみの杜水族館 SENDAI UMINO-MORI AQUARIUM

いのちきらめく、うみの杜。海と人、水と人との、新しい「つながり」をうみだす水族館、「仙台うみの杜水族館」

宮城県仙台市宮城野区中野4-6/☎022-355-2228  
最寄駅/仙台駅から車でJR仙石線中野駅下車(所要時間約18分)、徒歩約15分  
最寄インター/仙台東部道路 仙台港ICを出てすぐ  
営業時間/公式Webサイトをご確認ください  
定休日/年中無休

**ご利用方法** 「法人会会員割引券」をチケット売場にご提出ください。  
(1枚5名様まで利用可)

**〈入場料金〉** 【販売期間】2023年4月1日～2024年3月31日

対象	一般価格	会員価格
大人(18才以上)	2,400円	2,200円
中学生・高校生	1,700円	1,500円
小学生	1,200円	1,000円
幼児(4才以上)	700円	600円
シニア(65才以上)	1,800円	1,600円

※日によって入場制限を行う場合がございます。



## マクセル アクアパーク品川

マクセル アクアパーク品川は、音・光・映像と生きものが融合する最先端エンタメ施設です。

**ご利用方法** 「法人会会員割引券」をチケットセンターにご提出ください。  
(1枚5名様まで利用可) 【販売期間】2023年4月1日～2024年3月31日

**〈入場料金〉** アトラクション・各種有料プログラムは、別途料金が必要となります。

対象	一般価格	会員価格
おとな(高校生以上)	2,500円	2,300円
小・中学生	1,300円	1,200円
幼児(4才以上)	800円	700円

※日時指定のWEB入場整理券を実施する場合がございます。ご利用前に必ず公式Webサイトをご確認ください。

東京都港区高輪4-10-30/☎03-5421-1111  
最寄駅/新幹線・JR線・京急線「品川駅」(駅前、高輪口)徒歩2分  
最寄インター/首都高2号線目黒出口から目黒通りなどで約10分



## 下田海中水族館

下田湾にある自然の入り江を利用した水族館。イルカと遊べる!イルカと泳げる!どこよりもイルカに近い水族館です。

**ご利用方法** 「法人会会員割引券」をチケット売場にご提出ください。  
(1枚5名様まで利用可)

**〈入場料金〉**

対象	一般価格	会員価格
大人(中学生以上)	2,100円	1,900円
小 人(4歳～小学生)	1,050円	950円

静岡県下田市3-22-31/☎0558-22-3567  
最寄駅/伊豆急行線 下田駅より(定期バス7分)  
(タクシー5分)(徒歩25分)  
最寄インター/東名高速道路「沼津IC」→(約65km/天城峠経由)  
→河津→(約14km/白浜経由)→下田海中水族館  
営業時間/平日 9:30～16:30、土日祝 9:30～17:00  
(季節によって営業時間に変動有り)  
定休日/無休







HOTEL YOKOHAMA  
CAMELOT Japan

## ホテル横浜キャメロットジャパン

横浜駅から徒歩5分の好アクセス、地下街利用で雨でも安心です。  
お料理が自慢のホテルです。是非ご利用ください。

### 法人会会員限定特典

- ①レストラン ワンドリンクサービス(5名様まで)
- ②宿泊 [平日]  
正規料金の**50%OFF**  
[休前日]  
正規料金の**25%OFF**

※①対象レストラン「中国料理 桃花苑」  
②宿泊はチェックイン時、法人会会員割引券をご提示ください。

お問い合わせ **045-312-2111** (FAX:045-312-2143)



■住所/横浜市内西区北幸1-11-3 ■アクセス/各線「横浜駅」西口よりジョイナス地下街を直進、「南12番」出口 ■定休日/年中無休  
■営業時間/宿泊24時間(レストランは直接お問い合わせ下さい) <https://www.camelotjapan.com/>



## オーシャンリゾートホテル マホロバ・マインズ三浦

客室は、全室オーシャンビュー&デラックススイート。  
天然温泉やクアパーク、フィットネス等の施設も充実。  
大好評!三崎港直送のまぐろ食べ放題の豪華海鮮バイキング。

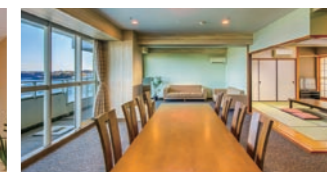
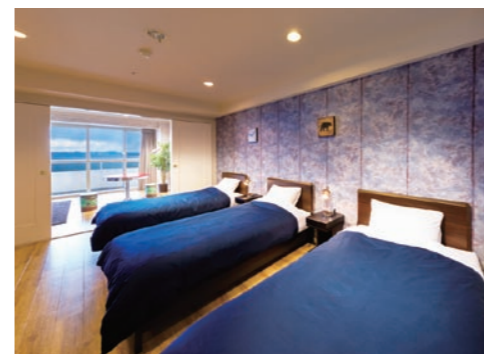

### 法人会会員限定特典

現地予約センター

**046-889-8911**

※ご予約時、保土ヶ谷法人会会員であることをお伝えください。

〈平日宿泊料金〉 月～木曜日:1名様料金

人数	1室2名様ご利用	1室3～5名様ご利用
本館 スタンダードプラン	16,500円 ▽ <b>13,200円</b>	15,400円 ▽ <b>12,100円</b>

■住所/三浦市南下浦町上宮田3231 ☎046-889-8911 (10:00～18:00、月～土) ■アクセス/京急線「三浦海岸」(駅から無料送迎バス5分) 最寄インター/横浜横須賀道路:佐原IC→約15分 [www.maholova-minds.com/index.php](http://www.maholova-minds.com/index.php)



## 湯本富士屋ホテル

和洋中の3種類を兼ね備えたレストランと温泉施設も充実。  
駅から徒歩3分と、アクセスもバツグンです。

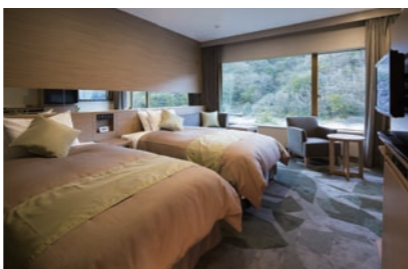

### 法人会会員限定特典

※ご予約時、当会会員である旨をお伝えください。

お問い合わせ

**0460-85-6111**

予約受付時間:9:00～20:00

	人数	平日	休前日
和洋室	2名	26,500円▷ <b>25,175円</b>	31,500円▷ <b>29,925円</b>
	3名	23,500円▷ <b>22,325円</b>	28,500円▷ <b>27,075円</b>
	4名	22,500円▷ <b>21,375円</b>	27,500円▷ <b>26,125円</b>
	5名	21,500円▷ <b>20,425円</b>	26,500円▷ <b>25,175円</b>
ツイン	2名利用時	22,550円▷ <b>21,375円</b>	27,500円▷ <b>26,125円</b>

※上記料金は1名様当りの料金です。サービス料、税金込。別途入湯税150円を頂戴いたします。※他の優待、割引等との併用はできません。

■住所/神奈川県足柄下郡箱根町湯本256-1 ■アクセス/箱根湯本駅より徒歩3分 ■定休日/年中無休  
<https://www.yumotofujiya.jp/>



YOKOHAMA  
HOTEL PLUMM

## HOTEL PLUMM [ホテルプラム]

横浜駅西口徒歩5分のデザイナーズホテル。  
神奈川の食材を中心に丁寧に作る料理とオシャレな内装には定評あり。

### 法人会会員限定特典

- ①乾杯用スパークリングワインプレゼント (10名様以上のご利用に限る)
- ②宴会会場30分延長サービス

※特典は①又は②のどちらか選択になります。  
会計時に法人会会員割引券をご提示ください。  
①は予約時に、保土ヶ谷法人会会員であることをお伝えください。

お電話でのご予約  
お問い合わせ

**045-314-3111**

宴会予約課直通

**045-314-5546**

宴会予約は9時～21時(土日祝日は9時～20時)



■住所/横浜市内西区北幸2-9-1 ■アクセス/JR・東急東横線・京浜急行・相鉄線・横浜市営地下鉄/横浜駅西口(中央改札)より徒歩5分  
首都高横浜駅西口ランプより1分 ■営業時間/24時間 ■定休日/なし <http://www.hotel-plumm.jp/>



# 藤田観光リゾート施設

全国9のリゾート施設を法人会会員特典(優待料金)でご利用できます。

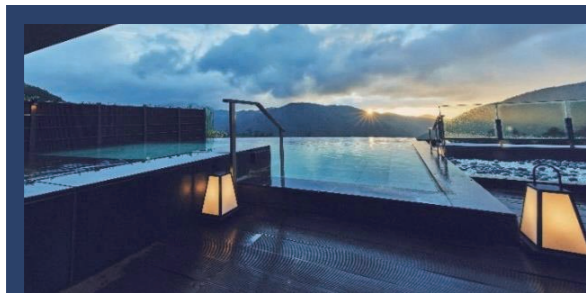

## 箱根小涌園 天悠 (てんゆう)

全室に温泉露天風呂付き、互換が癒される箱根の湯宿。

1泊朝食付・お一人様  
通常 40,700円 ▶ 優待料金 38,500円~

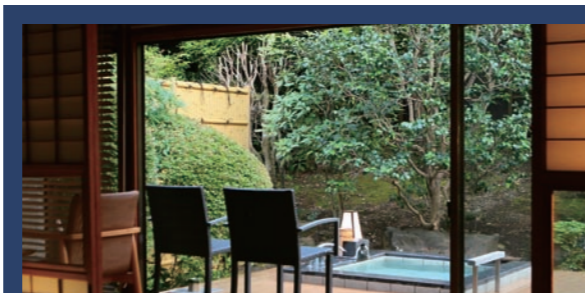

## 伊東緑涌 (いとろりょくゆう)

全てのお部屋に源泉かけ流しの庭園露天風呂を完備。

1泊夕食付・お一人様  
通常 40,700円 ▶ 優待料金 30,800円~

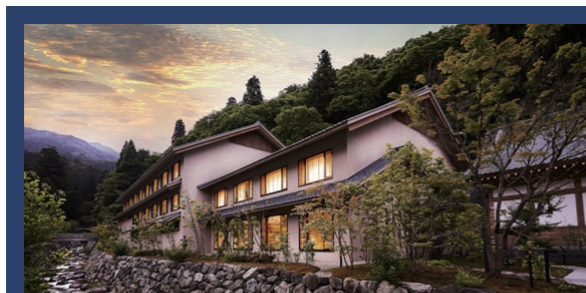

## 永平寺親禪の宿 柏樹閣 (はくじゅかん)

禅コンシェルジュが招く  
こころを癒す体験の宿

1泊朝食付・お一人様  
通常 24,200円 ▶ 優待料金 23,100円~

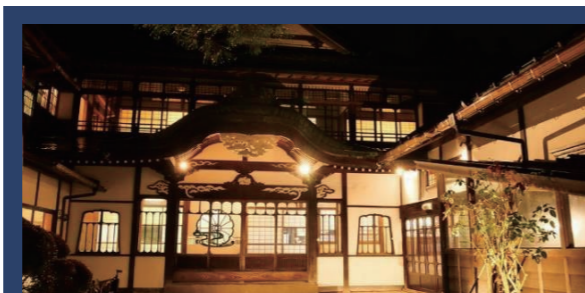

## 箱根小涌園 三河屋旅館 (みかわやりょかん)

140年の歴史を受け継ぐ温泉旅館。

1泊夕食付・お一人様  
通常 23,100円 ▶ 優待料金 22,550円~

上記料金は、サービス料・消費税込み、地域における宿泊税別。1室2名利用時の平日料金です。予約時期・人数により料金は異なります。

### 対象施設

宿泊施設名	予約電話番号
箱根小涌園天悠	(神奈川) 0465-20-0260
箱根小涌園三河屋旅館	(神奈川) 0465-43-8541
伊東緑涌	(静岡) 0465-20-0027
伊東小涌園	(静岡) 0465-20-0026
藤乃煌富士御殿場	(静岡) 050-3504-9933
Nordisk Village Gotolands	(長崎) 050-3504-9956
永平寺親禪の宿柏樹閣	(福井) 050-3504-9914

2023年1月現在

### インターネット予約方法

- ① <https://www.fujita-resort.com> 及び右のQRコードより藤田観光リゾート公式WEBサイトにアクセス
- ② 画面を下にスクロールし、お好きな施設の「法人契約アカウントをお持ちの方」をクリック
- ③ 「コーポレートログイン」画面からアカウント 2184、アクセスキー hodogaya2184 を入力し「ログインして進む」をクリック
- ④ 商品を選び「予約」をクリックして詳細を入力



藤田観光リゾート  
公式WEBサイト

※お電話でのお申し込みの場合は、ご予約時に保土ヶ谷法人会会員であることをお伝えください。  
※旅行代理店経由の申込みはできません。  
※インターネット予約時は、ご案内よりさらにお得な割引を実施する場合がございます。  
※一部の施設では、お得な期間限定の特別割引企画を実施する場合がございます。



## 医療法人順正会 横浜鶴ヶ峰病院

〒241-0011 横浜市旭区川島町1764  
TEL.045-520-4053  
FAX.045-520-4033



### 保土ヶ谷法人会 会員限定 人間ドック ※4・5月は更に割引致します

A 一泊プラチナドック	B 日帰り人間ドック
172,090円 ▶ 164,970円(税込)	50,600円 ▶ 48,950円(税込)

■受付時間 9:00~16:00(祝日・土・日曜日、除く)  
■検査内容①  
【1日目】人間ドック[胃部内視鏡含]、低被ばく・高画質80列肺がんCT、脳ドック[MRI・A]、頸動脈エコー等  
【2日目】大腸内視鏡  
【特典】①メタロバランススクリーニング検査(5種類の「がん」についてリスク判定を行います)  
②LOX-index(動脈硬化に関わる物質を測定し、将来的な脳梗塞・心筋梗塞のリスクを調べます)  
③各種腫瘍マーカー検査もお付けいたします。  
■検査内容②  
日帰り人間ドック(胃バリウム検査)に消化器系腫瘍マーカーセットをセットにした会員限定価格の人間ドックです。  
\*①のコースは横浜鶴ヶ峰病院のみのご案内です。横浜鶴ヶ峰病院付属予防医療クリニックでも健診や人間ドックを承っております。詳細は上記までお問合せください。

### 脳神経内科専門医/脳卒中専門医による 動脈硬化画像診断

一般価格	会員価格
30,800円	▶ 29,800円(税込)

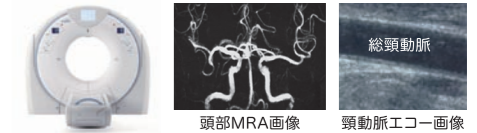

このような方におすすめいたします!!  
● 高血圧、脂質異常症、糖尿病、肥満、喫煙習慣がある方  
● 物忘れ、めまい、頭痛がある方  
● 脳の病気をされたご家族がいて、ご自身の脳の病気を心配されている方  
● 仕事が忙しくて、なかなか検査が受けられない方

..... この検査でわかること .....

- ◆ 脳動脈や頸動脈に動脈硬化がないか
- ◆ 脳出血や脳梗塞がないか
- ◆ 脳動脈瘤や、脳血管に異常がないか

→ 検査で異常が見つければそのまま  
脳神経科内科外来にて精密検査を行います  
※検査実施-結果説明までの所用時間 約1時間

## 社会福祉法人 聖隷福祉事業団 聖隷横浜病院

〒240-8521 横浜市保土ヶ谷区岩井町215  
TEL.045-715-3111  
<http://www.seirei.or.jp/yokohama>



### 保土ヶ谷法人会 会員限定人間ドック

通常価格	会員限定価格
73,700円(税込)	▶ 65,000円(税込)

※ご加入の健康保険組合等の補助を受ける場合は会員限定価格対象外となる場合があります。

### 人間ドックに「採血による簡便な検査」をプラスして「がん」を早期発見、早期治療。

「保土ヶ谷法人会 会員限定人間ドック」は聖隷横浜病院オリジナル人間ドック(スタンダードコース)にAICS®(アミノインデックス®がんリスクスクリーニング)をセットにした会員限定価格の人間ドックです。  
通常人間ドックでがん検診を含む総合的な検査を行い、AICS®によって血液中のアミノ酸濃度を測定。健康な人とがんである人のアミノ酸濃度のバランスの違いを統計的に解析する事で、胃がん、肺がん、大腸がん、膵臓がん、前立腺がん(男性のみ)、乳がん(女性のみ)、子宮がん・卵巣がん(女性のみ)である可能性を評価します。  
※がんである可能性を予測するものであり、がんであるか否かを判断するものではありません。



### 【交通アクセス】

- 相鉄線鶴ヶ峰駅バスターミナル7番乗り場「西ひかりが丘」または「中山駅」行き15分 バス停「上白根町」下車徒歩1分
- JR横浜線中山駅より1番乗り場「鶴ヶ峰駅」行き15分 バス停「上白根町」下車徒歩1分

## 医療法人社団 恵生会 上白根病院

〒241-0002 横浜市旭区上白根2-65-1  
TEL.045-951-3348 FAX.045-951-3350  
<http://www.med-keiseikai.or.jp/kami/>



### 健診コース ※希望コース(A~F)を申込書(健診欄)にご記入してください

A 日帰り人間ドック(胃バリウム検査)	B 日帰り人間ドック(胃カメラ検査)
45,100円 ▶ 38,500円(税込)	48,400円 ▶ 41,250円(税込)
C レディースドック(婦人科検診セット)	D 脳ドック(3.0テスラMRI使用)
53,900円 ▶ 49,500円(税込)	55,000円 ▶ 51,700円(税込)
E 簡易脳ドック(3.0テスラMRI使用)	F 定期健康診断(血液検査・心電図あり)
27,500円 ▶ 26,400円(税込)	13,200円 ▶ 9,240円(税込)

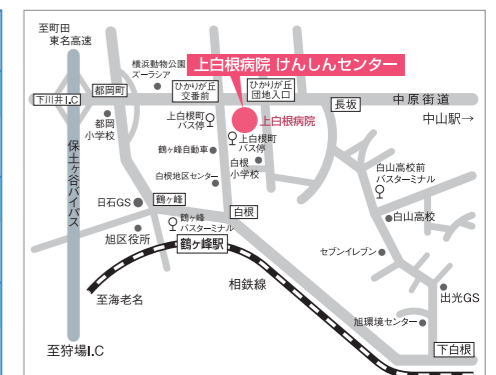



一般財団法人  
**神奈川県労働衛生福祉協会**

■ **神奈川総合健診センター第1**  
〒240-0003 横浜市保土ヶ谷区天王町2-44-9  
TEL.045-333-8711 FAX.045-333-8101



**人間ドック**

<b>A</b> ST(スタンダードコース)	<b>B</b> DX(デラックスコース)
40,000円 ▶ 35,650円(税込)	48,000円 ▶ 42,470円(税込)

※オプション検査受診は、別途料金が必要となります。詳細は上記までお問い合わせください。  
■受付時間 8:00~16:00(祝日・土・日曜日、除く)

神奈川総合健診センター第1・第2

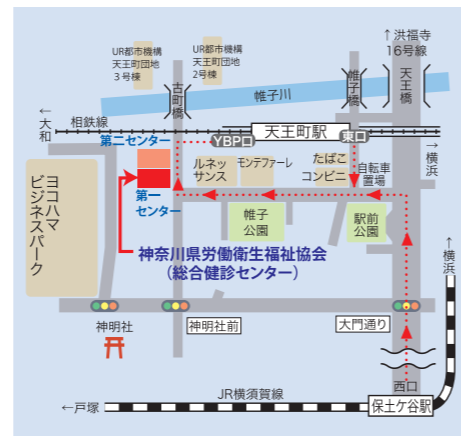

大和健診事業部



■ **大和健診事業部**

〒242-0017 大和市大和東3丁目10番18号  
TEL.046-262-8155 FAX.046-262-9511  
神奈川総合健診センター・第2でも健診頂けます。



**生活習慣病健診**

**定期健康診断**

<b>C</b> 一般価格 20,600円 ▶ 13,640円(税込)	会員価格 13,640円(税込)	<b>D</b> 一般価格 11,880円 ▶ 8,150円(税込)	会員価格 8,150円(税込)
-------------------------------------	------------------	------------------------------------	-----------------

※オプション検査受診は、別途料金が必要となります。詳細は上記までお問い合わせください。  
■受付時間 8:30~16:00(祝日・土・日曜日、除く)

医療法人社団 明芳会

**イムス横浜狩場脳神経外科病院**

〒240-0025 横浜市保土ヶ谷区狩場町218-9  
TEL.045-721-3131 FAX.045-721-3113



**脳ドック**

一般価格 35,000円	会員価格 30,000円(税込)
--------------	------------------

■受付時間 13:00~ 毎週月曜日・金曜日(祝日・年末年始除く)

検査内容

- 問診 ●血圧測定 ●神経学的診察
  - 頭部MRI(磁気共鳴コンピューター断層撮影)
  - 脳および頸部の血管のMRA(MRIによる血管撮影)
  - 頸部超音波検査 ●ABI検査(四肢脈波検査)
  - ※その他(認知症・血液検査)オプションあり
- 詳しくは脳ドック担当までお問い合わせ下さい。

独立行政法人 地域医療機能推進機構  
**横浜保土ヶ谷中央病院**

〒240-8585 横浜市保土ヶ谷区釜台町43-1  
TEL.045-331-1251 FAX.045-336-3613



**健診コース**

<b>A</b> 一泊ドック 68,200円 ▶ 53,900円(税込)	<b>B</b> 日帰りドック 38,500円 ▶ 33,000円(税込)
<b>C</b> 生活習慣病 19,800円 ▶ 12,100円(税込)	<b>D</b> 法定健診 9,350円 ▶ 8,800円(税込)

■予約受付時間

通年/月曜日~金曜日  
(土曜日については実施日を問合せください)  
月曜日~金曜日  
9:30~12:00/13:00~16:30

申込書ご記入後、法人会事務局にFAX、または郵送でお申込みください。

△ FAX送信方向

(公社)保土ヶ谷法人会 行 **FAX 045-333-5802**

**健診コース申込書**

申込日	令和 年 月 日	会員番号(7桁)					
法人名				担当者名			
所在地	〒 ー						
TEL:				FAX:			

医療機関

※希望される医療機関に○をご記入ください。

横浜鶴ヶ峰病院	○	神奈川労働衛生福祉協会・健診センター第1・第2
聖隷横浜病院		神奈川労働衛生福祉協会・大和健診事業部
上白根病院		イムス横浜狩場脳神経外科病院
		横浜保土ヶ谷中央病院

受診者氏名(フリガナ)	性別	生年月日	年齢	第1希望	第2希望	健診	
-----	男・女	昭和 平成 令和	年 月 日生	歳	月 日	月 日	コース
-----	男・女	昭和 平成 令和	年 月 日生	歳	月 日	月 日	コース
-----	男・女	昭和 平成 令和	年 月 日生	歳	月 日	月 日	コース
-----	男・女	昭和 平成 令和	年 月 日生	歳	月 日	月 日	コース
-----	男・女	昭和 平成 令和	年 月 日生	歳	月 日	月 日	コース
-----	男・女	昭和 平成 令和	年 月 日生	歳	月 日	月 日	コース

(その他・特記事項)

■お申込み

上記必要事項をご記入の上、お申込みください。  
お申込み受付日から、約1週間~10日以内に各医療機関より  
日程のご連絡をさせていただきます。(土・日・祝日・年末年始除く)

【法人会使用欄】

確認日	印
-----	---



 (公社)保土ヶ谷法人会 行 **FAX 045-333-5802**

## 無料税務相談申込書

希望日時：令和 年 月 日 ( ) ・ 午後  1時半  2時半  3時半

※1回のご相談時間は、1時間となります。 ※上記、ご希望の時間帯に✓を付けてください。

必 要 事 項	会員番号(7桁)							
	法人名							
	所在地	〒 ー						
	TEL				FAX			
	相談者							
	当日ご連絡(携帯TEL)							
相 談 内 容	※相談内容を具体的に記入ください。担当税理士の参考資料といたします。							

【法人会使用欄】

【受付番号】

入会年月	年 月 日
担当税理士名	税理士
相談所要時間	

■申し込み方法

- 税務相談は、原則毎月第2水曜日です。
- 申し込みの際は、1週間前までに法人会事務局までお問い合わせください。

■注意事項

- キャンセルの際には、必ず法人会事務局(332-4360)までご連絡ください。

## 本書でご紹介した他にも各種事業サービスがご利用いただけます

- **税務署講師による税務研修セミナー**  
決算法人研修会、新設法人説明会、年末調整事務研修会等
- **著名な講師による講演会**  
総会記念講演、夏期保法セミナー等
- **各種研修会**  
税制セミナー、初級簿記講習会、パソコンセミナー、普通救命講習会等
- **税制改正要望**  
中小企業の声を政府や国会・行政に反映させるため、毎年、税制改正要望事項を提出しています
- **異業種研修会**  
法人会には様々な業種の方が加入しております。異業種の経営者と情報交換などを行うことでビジネスチャンスも生まれる…こんなことも会員ならではの
- **社会貢献活動**  
【租税教室】  
小学生対象に楽しく「税」について学んでいます  
【チャリティー演奏会】  
地元中・高校生等の演奏を地域の方に聴いてもらうコンサート

**全て無料** 以下の書籍をご希望の方は、事務局までお申込みください。  
申込用紙はHPにございます。TOP→法人会の活動→会報・書籍→会報・書籍申込フォーム



上記以外の書籍も随時多数ご用意しておりますので、当会HPにてご確認ください

## 公益社団法人 保土ヶ谷法人会

〒240-0023 横浜市保土ヶ谷区岩井町11 TEL:045-332-4360 FAX:045-333-5802

### 保土ヶ谷法人会ホームページアドレス及び会員パスワード

URL <https://hodogayahojinkai.or.jp>

福利厚生施設のご利用(ホームページ)

情報をホームページに掲載しています。  
会員専用ページはパスワードを入力して閲覧下さい。

パスワード  (半角)



## あとがき

この度、「保土ヶ谷法人会・福利厚生ガイドブック」第17版を発刊いたしました。  
当会は、保土ヶ谷、旭、瀬谷区に所在する会社の規模も業種も異なる様々な中小企業経営者の集まりです。“よき経営者を目指したい”“もっといい会社でありたい”と願う経営者の悩みを法人会がサポートしています。このガイドブックは、経営者のもとより従業員やそのご家族の方まで対象とした会員サービスがたくさん詰め込まれております。  
どうぞ当会の制度をご活用いただき、貴社の経営及び福利厚生の一助にいただければ幸いです。  
我々中小企業経営者が、会員であることの喜びを感じられるよう、これからも魅力ある法人会運営に邁進してまいりますので、会員各位のご理解、ご協力をお願い申し上げます。

発行者/公益社団法人 保土ヶ谷法人会  
会長/譲原 純孝  
発行/令和5年4月1日 第17版

編集/厚生委員会  
委員長/西山 宏二郎  
副委員長/高橋 更一 北野 里咲 渡邊 美晴



法人会会員の皆さまへ

事業主・役員・従業員・パート・アルバイトを問わずご加入いただけます

ケガの入院に手厚い傷害補償共済Ⅲ

個人事業主・法人 向けの共済

福祉共済のケガ共済5つ星

思いがけない 事故によるケガを お1人 月額掛金 **1,500円** で保障します

業務中に限らず、休日も含め24時間保障

日帰り入院から 入院初期費用共済金・入院共済金	お見舞金で 1日目から日額	50,000円 8,000円
手術を受けたら 手術共済金	入院中の手術	50,000円
通院したら 通院共済金	1日目から日額	3,000円
万一のときには 死亡共済金・後遺障害共済金(1級)		1,000万円

付帯サービス

- グリーンカード  
神奈川県内を中心とした福利厚生サービス
- 健診料金補助制度  
加入者1名につき1年1回 補助金額最大 **2,000円**  
健診料金の一部を補助する制度
- 詳しくはこちらから! **ダイヤモンドソサエティ**  
会員制リゾートホテル
- GRACEメンバーシップ**  
生活を彩るライフサポートサービス

神奈川県福祉共済協同組合  
神奈川県より認可を受けた共済事業協同組合です。  
私たちは「中小企業のサポーター」として  
中小事業者と中小企業で働く方とご家族のために充実した福利厚生と安心の保障を提供します

共済引受団体: **神奈川県福祉共済協同組合**  
福祉共済 検索 <https://www.fukushikyosai.or.jp>

法人会がん保険制度  
公益財団法人 全国法人会総連合

法人会会員企業にお勤めの方は、  
おひとり様からでも**集団扱**の割安な保険料でご加入いただけます。

がん保険にできることを、  
もっと。

**NEW**  
「生きる」を創る  
がん保険  
WINGS

幅広い保障による経済的な安心に加え、さまざまな  
がんの悩みの解決をサポートするがん保険

**ポイント 1** **幅広い保障で経済的負担**をサポートします。

治療前の検査から治療後の外見ケアまで幅広い保障でしっかり備えることができます。  
また、公的医療保険制度の対象とならない新しい治療なども保障し、  
がん治療の選択肢が広がるようサポートします。

**ポイント 2** **付帯サービス<アフラックのよりそうがん相談サポート(\*)>**  
**アフラックのよりそうがん相談サポーター**が  
さまざまな**悩みの解決**をサポートします。

よりそうがん相談サポーターは、**がん患者様のご相談サポートの経験がある  
看護師・社会福祉士等のメンバーで構成された専任のサポートチーム**です。  
お一人おひとりに合わせて信頼できる情報や安心して利用いただける  
サービスをご案内し、**お困りごとや疑問の緩和・解消をサポート**します。

(\*) アフラックのよりそうがん相談サポートはHatch Healthcare株式会社またはHatch Healthcare株式会社の提携先が提供するサービスであり、アフラックの保険契約による保障内容ではありません。サービスの詳細は、アフラックオフィシャルホームページ <https://www.aflac.co.jp/keiyaku/gansoudansupport.html> をご確認ください。

2023年1月23日  
サービス提供開始予定

資料請求は  
お気軽にどうぞ!

アフラック 法人会 検索

**引受保険会社**  
「生きる」を創る。  
**Aflac アフラック**  
横浜総合支社 〒221-0835 神奈川県横浜市神奈川区鶴屋町  
2-23-2 TSプラザビルディング15F  
法人会フリーダイヤル ☎ **0120-876-505**  
※今後の対応は担当の募集代理店が行います。

**No.1** アフラック  
がん保険・医療保険  
保有契約件数  
令和3年版 インシュアランス生命保険統計号

AFツール-2022-0288-2211016 7月20日