

地震対策のお勧め

保存版
第18版
2024.4.1

保土ケ谷法人会を活用しよう!

福利厚生ガイドブック



① 地震はいつどこで起こるかわかりません!

地震の発生確率が
高くない地域でも、
度々大地震が
発生しています。

主な地震の発生確率

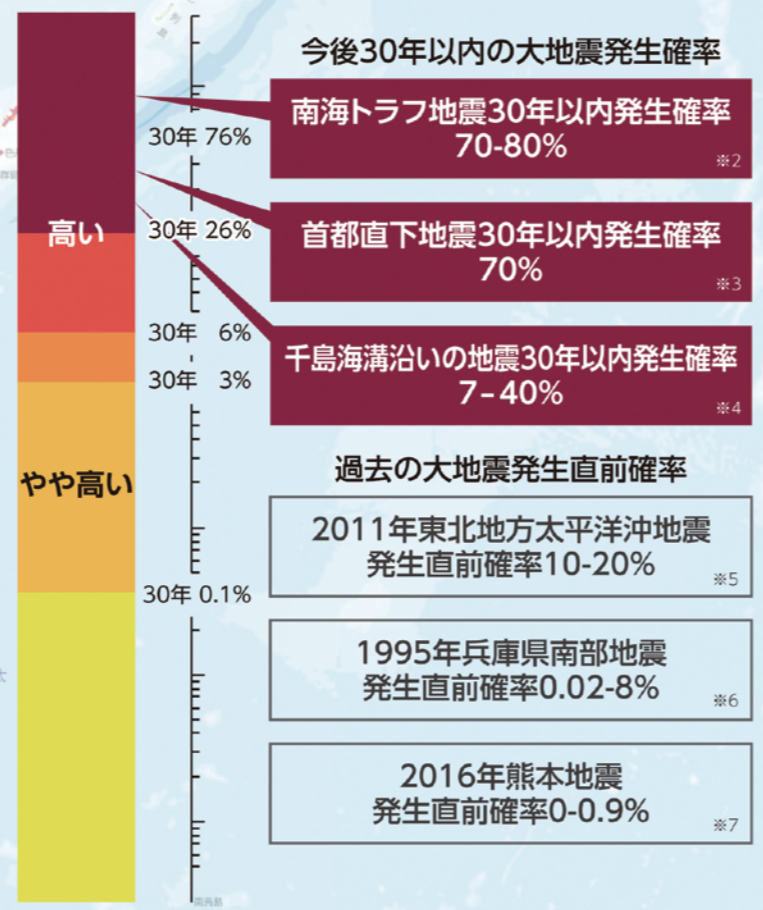

② 事業者に必要な主な地震対策は以下の3つです。AIG損保が対策をお手伝いさせていただきます。

- 事業継続力強化計画 (経済産業省) の作成
- 事業継続資金の準備 (施設・設備復旧費用、人件費等)
- 地震の初動対応訓練の実施

※1 J-SHIS 地震ハザードステーション (<https://www.j-shis.bosai.go.jp/map/>) を加工して作成 (2023年7月)
 ※2, 3 国土交通省 (<https://www.mlit.go.jp/hakusyo/mlit/r01/hakusho/r02/html/n1222000.html>) を加工して作成
 ※4 千島海溝沿いの地震活動の長期評価 (地震調査研究推進本部) (https://www.jishin.go.jp/resource/column/column_17win_p04/)
 ※5, 6 海溝型地震の長期評価の概要 (算定基準日 平成27年(2015年)1月1日) 長期評価における地震発生確率値について (地震防災研究推進本部) (<https://www.jishin.go.jp/main/choukihyoka/kaikou.htm>)
 ※7 熊本地震の概要 (熊本県) (<https://www.pref.kumamoto.jp/uploaded/attachment/65435.pdf>)

ビデオライブラリー



東日本大震災を乗り越え、成長する会員企業のインタビューをご覧ください。



AIG損害保険株式会社
〒105-8602 東京都港区虎ノ門4-3-20
<https://www.aig.co.jp/sonpo>



公益社団法人 保土ケ谷法人会

予防 と そなえ を兼ねそなえた新しい保険



会社みんなでKENCO+

無配当年満期重度就業不能保障定期保険(無解約払戻金型)
無配当歳満期重度就業不能保障定期保険(解約払戻金抑制割合指定型)

そなえ 就業不能や死亡時など、
経営者と従業員の
「まさか」に備える

予防 KENCO SUPPORT
PROGRAMと健康増進特典で
楽しみながら健康経営®に
取り組める

健康経営で
活力ある会社へ！
経営者と従業員の健康促進は
重要な経営戦略。

※「健康経営®」はNPO法人健康経営研究会の商標登録です。

「会社みんなでKENCO+」の商品概要は当社ホームページをご覧ください。



引受保険会社

DAIDO 大同生命保険株式会社 横浜支社/神奈川県横浜市中区尾上町3-35(LIST EAST BLD.7F)
TEL 045-211-2821

F-2021-0008(2022年3月11日)

はじめに

当会では、会員企業（経営者・従業員）の皆様健康で明るく、安心した生活を送っていただくことを目的に、福利厚生制度をご用意しております。

今回、最新情報をまとめた福利厚生ガイドブック第18版を発刊致しました。

法人会会員割引券・各種申込書類等も添付しておりますので、ぜひご利用下さい。

本年度より割引券のWeb表示を開始しました。スマートフォン等で表示をして、店頭にてお見せ下さい。尚、表示するには会員パスワード（P21参照）の入力が必要です。

当会ホームページ「保土ヶ谷法人会会員だけの福利厚生施設」より、お進み下さい。

Contents

従業員・家族のための福利厚生・割引券 (★新規提携施設)

法人会を有効に活用するための諸制度

安藤スポーツ/和中華館/天然温泉 満天の湯	4
つばさメディカルフィットネス/つばさ整骨院/富士通オープンカレッジ(二俣川校)/グッドライフ	5
モンテファレ/日本料理 あきない/ラーメン三國屋(関内店)/大龍飯店	6
花洋/南第一産業/株千代田/三ツ境自動車教習所	7
賛否両論/うなぎ銀/URBAN TABLE(アーバン テーブル)/(一社)日本顧問パッケージ協会	8
MILK MARCHÉ/タカナシ ミルクパーラー/タカナシ ミルクレストラン/ジェラート フィレンツェ	9
★メガロス/神奈川県内法人会会員優待サービスのご案内	10
東京ディズニーリゾート(東京ディズニーランド・東京ディズニーシー)/横浜FC	11
横浜・八景島シーパラダイス/マクセル アクアパーク品川	12
上越市立水族博物館うみがたり/仙台商みの杜水族館/オーシャンリゾートホテル マホロバ・マインズ三浦	13
ホテル横浜キャメロットジャパン/湯本富士屋ホテル/ホテルプラム	14
藤田観光リゾート施設(箱根小涌園 天悠/伊東緑涌/永平寺親禅の宿 柏樹閣/箱根小涌園 三河屋旅館/他)	15

明るく健康な毎日を送るための諸制度

★人間ドック/定期健康診断/マイ ナイチンゲール検査(育成会横浜病院)	16
人間ドック/レディースドック/脳ドック/定期健康診断(上白根病院)	16
人間ドック/動脈硬化画像診断(横浜鶴ヶ峰病院)	17
人間ドック(聖隷横浜病院)	17
人間ドック/生活習慣病健診/定期健康診断(神奈川県労働衛生福祉協会)	18
脳ドック(イムス横浜狩場脳神経外科病院) 人間ドック/健診(横浜保土ヶ谷中央病院)	18
健診コース申込書	19

企業戦略・防衛のためのサービス

無料税務相談申込書(毎月第2水曜日)	20
--------------------	----

その他

各種事業サービス/書籍案内/福利厚生施設のご利用(ホームページ)パスワード	21
法人会会員割引券	別紙

※本ガイドブックに記載されている内容は2024年2月現在のものです。予告なく変更する場合がございますので、予めご了承ください。

会員優待サービス実施店のご案内

会員(経営者・従業員とご家族)の皆様がご利用いただける優待サービスを行っている施設のご案内です。割引券を切り離してご利用下さい。無くなった場合は、**法人会事務局(☎332-4360)**までお問い合わせ下さい。
従来の紙の割引券の他に、本年度よりWebでの割引券表示*がご利用いただけます。(※詳細はP21を参照ください)



会員優待サービス実施店 募集中!

当会では会員企業様が、地域(保土ヶ谷・旭・瀬谷区)において会員価格でご利用いただける、お店等を募集しております。本ガイドブックへ掲載希望の企業様につきましては**法人会事務局(☎332-4360)**までご連絡ください。

- 掲載条件等 ①法人会会員 ②会員特典(会員価格・割引他) ③掲載開始は年度初め ④掲載無料



サッカー・野球・陸上・バスケット・バレーetc
用品を豊富に取り揃えております。
スタッフへお気軽にお尋ねください!!
安藤スポーツは、頑張る子どもたちを応援しております。



- 住所/保土ヶ谷区星川2-6-30
 - 最寄駅/相鉄線「星川駅」南口改札より徒歩3分
 - 電話/045-331-2461
 - 営業時間/〈平日〉11:00~19:30
〈土日祝〉10:00~19:30
 - 定休日/毎週水曜日(祝日の場合は営業)
年末年始休日
- <https://ando-sports.co.jp/>

会員特典

20%OFF (特価商品除く)

※但し、クレジットカードの場合15%OFF



28名様まで各種ご宴会のご予約承っております。
安心・安全な国産野菜を使用しております。
駅近で便利。
駅ビル駐車場無料。



- 住所/保土ヶ谷区岩井町1-7 (JR保土ヶ谷駅 ピンズ3F)
- 最寄駅/JR横須賀線「保土ヶ谷駅」徒歩1分
- 電話/045-335-5478
- 営業時間/平日 11:00~20:00 (L.O.19:30)
土日祝 11:00~19:00 (L.O.18:30)
- 定休日/1/1

会員特典

10%OFF (特価商品除く)



- 住所/保土ヶ谷区上星川3丁目1-1
 - 最寄駅/相鉄線「上星川駅」
 - 電話/045-370-4126
 - 営業時間/6:00~25:00
(最終受付時間24:30)
 - 定休日/毎月第3火曜日
- <https://mantennoyu.com>

会員特典

入浴(大人一般) + レンタルタオルセット 100円引

※他の特典との併用はご利用できません



「疲れが取れる 身体が動く 人生が変わる」 地域唯一! 整骨院が経営する運動施設
最高の身体を手に入れませんか?

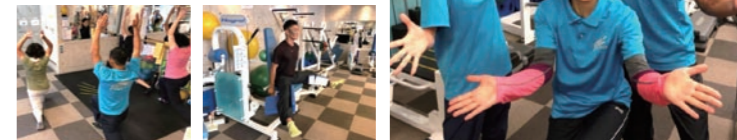

- 住所/保土ヶ谷区和田1-13-21
 - 最寄駅/相鉄線「和田町駅」徒歩3分
 - 電話/045-333-6118 (つばさ整骨院)
 - 営業時間/〈平日〉9:00~12:30/15:00~21:00
〈土日祝〉9:00~12:30/14:00~18:00
 - 定休日/毎週木曜日
- <http://fitness.tsubasa-yokohama.com>

会員特典

ホグレル
フィットネスコース ▶ 月会費2ヶ月無料



当院で行う根本療法が医学誌にも掲載されました!
首・肩・腰・頭痛・座骨神経痛・美尻・小顔、顔のゆがみ・姿勢矯正・
ダイエット、エステでも治療院でも実現できない結果を!



本当に良い治療を受けたい!!
と思っているあなた
20年間積み上げた技術で
一人一人に合った治療を
丁寧に提供します!
迷う前にはまず体験!



- 住所/保土ヶ谷区和田1-13-21-104
 - 最寄駅/相鉄線「和田町駅」徒歩3分
 - 電話/045-333-6118
 - 営業時間/〈平日〉9:00~12:30
15:00~20:00
〈土日祝〉9:00~12:30
14:00~18:00
 - 定休日/毎週木曜日
- <http://www.tsubasa-yokohama.com>

会員特典

身体の悩み改善コース
通常8,000円 → 会員特典 2,000円



業務効率アップを目指すなら、
当スクールのPC研修がおすすめ。
企業・個人。オンラインにも対応しています。
Word、Excel、PowerPointを基礎から応用まで
しっかり学べます。

ホームページはこちら



- 住所/旭区二俣川1-67-4 YAMAKI二俣川1F
- 最寄駅/相鉄線「二俣川駅」徒歩5分
- 電話/045-369-1815
- 営業時間/9:30~17:30 ■定休日/日曜日

会員特典

Office Standard
レッスン登録料 11,000円 → 半額に!



フロアコーティングのある住まい
快適生活をお届けする

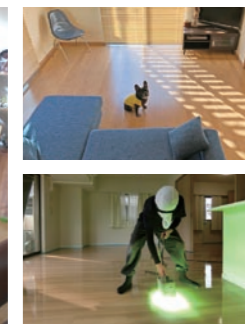

- 住所/保土ヶ谷区上菅田町662 IOビル1F
 - 最寄駅/相鉄線「西谷駅」徒歩20分
 - 電話/0120-075-707
 - 営業時間/10:00~19:00 ■定休日/なし
- <http://www.good-life.co.jp/>

会員特典

10%OFF



Monterfare

モンテファーレ

- 住所/保土ヶ谷区天王町2-45-55
 - 最寄駅/相鉄線「天王町駅」徒歩1分
 - 電話/0120-02-6265
 - 営業時間/10:00~21:00(お問合わせは20:00まで)
 - 定休日/火曜日(祝日を除く)11月~2月は火曜日も営業
- <https://www.monterfare.co.jp/>

駅にも近く、おいしい料理を個室でお楽しみ頂けます。お問合わせお待ちしております。



会員特典 **通常メニューのみ10%OFF**
※各種フランを除く

HANA You 花洋

スタッフ一同明るい笑顔と新鮮なお花が皆様のご来店をおまちしております。

- 住所/旭区二俣川1-3 ジョイナステラス3 2F
- 最寄駅/相鉄線「二俣川駅」
- 電話/045-391-1913
- 営業時間/10:00~21:00
- 定休日/全館休業日と同じ



会員特典 **お会計より10%OFF**
※サービス商品、花キュービットは除く



- 住所/保土ヶ谷区天王町2-35-3
 - 最寄駅/相鉄線「天王町駅」
 - 電話/045-341-7370
 - 営業時間/11:30~22:00
 - 定休日/年末・年始
- <https://www.akinai.org>

御宴会、慶事、法事、個室にて100名様迄ご予約承ります



会員特典 **懐石コース御注文のお客様
お会計より5%OFF**

有限会社 第一産業

地元瀬谷区で創業49年。
不動産賃貸売買管理、相続買取等、何でも気軽に相談お待ちしております。(代表者岩手県出身)

- 住所/瀬谷区中央2-26
 - 最寄駅/相鉄線「瀬谷駅」北口徒歩2分
 - 電話/045-303-0246
 - FAX/045-302-5833
 - 営業時間/9:00~18:30
 - 定休日/水曜日
- daiichisangyou.co.jp



会員特典 **売買仲介手数料30%OFF
賃貸仲介手数料50%OFF**



- 住所/横浜市中区伊勢佐木町1-3-7
 - 最寄駅/関内駅
 - 電話/045-242-0158
 - 営業時間/24時間営業
 - 定休日/無し
- <http://www.sangoku-ya.com/>

伊勢佐木町最強濃厚スープが当店の絶対自信!
24時間営業で、いつでもお客様の胃袋を満足させます☆



会員特典 **ラーメン1杯につきトッピング無料**

株式会社 千代田

塗装のことなら、保土ヶ谷で創業60余年の千代田にご相談ください。
私たちが地域的美観と建物を守ります!

- 住所/保土ヶ谷区今井町159
 - 最寄駅/相鉄線「二俣川駅」(駅よりバス)、環状2号 今井ICすぐ
 - 電話/045-355-6008
 - 営業時間/8:00~17:00
 - 定休日/土・日・祝日
- <http://www.chiyoda-net.co.jp/>



会員特典 **標準仕様シリコンから
最高級仕様フッ素へ無料グレードアップ。** 見積相談無料

中華料理 大龍飯店

ラーメン、定食から本格中華、お持帰りまで
大小宴会場有、2F80名、
最大120名様迄ご利用頂けます。

- 住所/旭区二俣川1-64
- 最寄駅/相鉄線「二俣川駅」
- 電話/045-391-1901
- 営業時間/11:00~21:30(L.O. 20:45)
- 定休日/年末年始(臨時休業有)

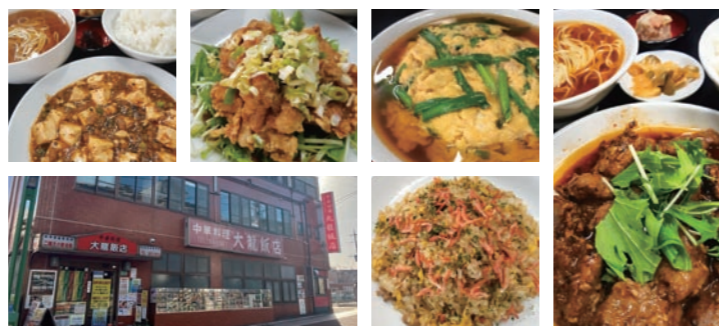

会員特典 **お食事に杏仁豆腐サービス**

三ツ境 自動車教習所

特定届出教習所、63年の実績。
免許を早く安く自由なスケジュールで
取るなら三ツ境で決まり!

- 住所/瀬谷区二ツ橋町134
- 最寄駅/相鉄線「三ツ境駅」
- 電話/045-363-5441
- 営業時間/9:00~18:30
- 定休日/なし(不定休) <https://mitsukyo.com>



会員特典 **入所後、1時限教習無料です**
※対象コース、条件があります



「美味しいものをちょっとずつ」、「目でも舌でも楽しみたい」
そんな食いしん坊の願いを叶える、笠原流特製弁当をお届け致します。

- 住所/保土ヶ谷区和田2-3-6 (製造場所)
- 最寄駅/相鉄線「和田町駅」徒歩8分
- 電話/045-337-2277
- 営業時間/10:00~17:00 ■定休日/不定休
- https://sanpioryoron-kuriya-banreki.com



会員特典 お弁当の食数分の
お味噌汁を差し上げます！
※ECサイト注文の際、注文者名の最後に法人会名を記載してください。



MILK MARCHÉ
TAKANASHI FOOD

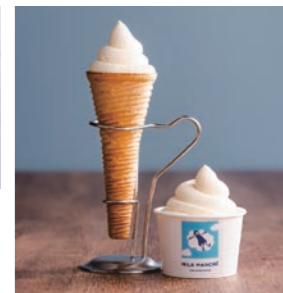

ミルク本来のおいしさをもっとたくさんの皆さまに知っていただきたい、
ミルクをもっと楽しんでいただきたい、という想いを込めたメニューを
多数ご用意しています。

- 住所/中区新港1-1横浜赤レンガ倉庫2号館1F
- 最寄駅/みなとみらい線「馬車道駅」 ■電話/045-650-8707
- 営業時間/11:00~20:00 ■定休日/施設に準ずる
- ※新型コロナウイルス感染症拡大の状況により、営業時間・定休日を変更する場合がございます。ご了承ください。

会員特典 ソフトクリームをお買上のお客様に
トッピングソース無料サービス
※他の割引サービスとの併用は出来ません

TAKANASHI Milk Parlor

低温殺菌牛乳ソフトをはじめ様々な乳製品の味わいをお楽しみ頂けるタカナシ直営のブランドストアです。



- 住所/西区高島2-18-1そごう横浜店地下2階
- 最寄駅/JR「横浜駅」 ■電話/045-465-2709
- 営業時間/10:00~20:00 ■定休日/施設に準ずる
- http://takanashi-milk-parlor.jp/
- ※新型コロナウイルス感染症拡大の状況により、営業時間・定休日を変更する場合がございます。ご了承ください。

会員特典 「低温殺菌牛乳ソフト」50円引き
※他の割引サービスとの併用は出来ません



うなぎ銀

国産うなぎ使用の炭火焼きうなぎです。 うなぎ重(1人前) 2900円(税込)

- 住所/瀬谷区三ツ境109 ■最寄駅/相鉄線「三ツ境駅」
- 電話/045-363-2122 ■定休日/毎週水曜日
- 営業時間/11:00~20:30 (L.O.20:00)

会員特典 200円引き

URBAN TABLE [アーバン テーブル]

1品500円~楽しめる日常フレンチ! 本格フレンチをはじめ、
おつまみやデザートなど色々取り揃えております。
貸切や宴会コース、飲み放題なども対応しています♪



- 住所/保土ヶ谷区岩間町2-184-1
- 最寄駅/JR横須賀線「保土ヶ谷」徒歩3分 相鉄線「天王町駅」徒歩8分
- 電話/045-453-8853
- 営業時間/〈月・火・木〉17:30~22:00
〈金・土〉 17:30~23:00
- 定休日/日・水
- https://urban-table.com/brasserie/

会員特典 生ビールorスパークリングorワイン
ワンドリンクサービス ※別途1名様毎に要ワンオーダー
※1回のご来店につき1組2名様まで利用可

TAKANASHI Milk RESTAURANT

ミルクから生まれたフレッシュチーズやクリームのおいしさを主役にした、メニューをご提供します。



- 住所/西区みなとみらい2-3-8 みなとみらい東急スクエア③2F
- 最寄駅/みなとみらい線「みなとみらい駅」 ■電話/045-682-2801
- 営業時間/11:00~17:00(ランチL.O.16:00)
17:00~21:00(L.O.20:00)
- 定休日/施設に準ずる
- http://takanashi-milk-restaurant.jp/
- ※新型コロナウイルス感染症拡大の状況により、営業時間・定休日を変更する場合がございます。ご了承ください。



会員特典 ディナータイム
(17:00~)
10%OFFサービス
※他の割引サービスとの併用は出来ません

“経営者の皆様をチームで支えます” 一般社団法人 日本顧問パッケージ協会

YouTubeでミニセミナーを続々配信中!
https://youtube.com/@jcpoorg



経営者の皆様をコンサルタント
チームで支えます

弁護士・弁理士・社会保険労務士・
ファイナンシャルプランナー・キャリア
コンサルタント・企業年金コンサル
タント・メンタルトレーナー・中小
企業診断士・税理士・会計士・行政
書士・司法書士等を含めた、事業運営
に必要な各種の専門家がチームと
なってあなたの会社を支えます!



- URL http://commonpack.opal.ne.jp/
- E-mail info@jcpo.org

- 住所/瀬谷区橋戸3-51-1-4-2 ■最寄駅/相鉄線「瀬谷駅」
- 電話/045-306-1270(有限会社シー・エイチ・コンサルティング内)
- 営業時間/9:00~18:00 ■定休日/土曜・日曜・祝日

会員特典 トライアル期間(初月1ヶ月間)の
顧問料を無料に致します

Gelato Firenze

店内厨房にて手作りしているジェラートの
味わいは格別! 季節感あふれるジェラートをお楽しみください。



- 住所/西区みなとみらい2-2-1ランドマークプラザ3F
- 最寄駅/JR「桜木町駅」
- 電話/045-650-6050
- 営業時間/11:00~20:00
- 定休日/施設に準ずる
- ※新型コロナウイルス感染症拡大の状況により、営業時間・定休日を変更する場合がございます。ご了承ください。

会員特典 ダブルをお買い上げのお客様にトリスル(カップのみ)への
サイズアップサービス
※他の割引サービスとの併用は出来ません

MEGALOS

メガロス法人会員制度のご案内

月会費が毎月 **1,100円** 税込 割引 入会時事務手数料 **6,600円** 税込 が無料

24時間利用型会員*やオンライン会員など、ライフスタイルに合ったプランもお選びいただけます。
※対象:24フルタイム/フルタイム、メガロスゴールド

ご利用可能店舗 横濱天王町、他首都圏に27店舗
都度利用会員 各店2,200円税込/回で利用可能
※会員証発行手数料1,210円(税込)が別途必要

優待内容、各店舗の月会費、見学・体験、ご入会手続き等

TRAINING 健康増進、ボディメイク、基礎代謝向上
STUDIO PROGRAM ストレス発散、ダイエット、運動能力向上
POOL リラックス、全身運動、基礎代謝向上
SPA リラックス、デトックス、美容

メガロス横濱天王町 保土ヶ谷区神戸町134 ☎045-340-2600

野村不動産ライフ&スポーツ 法人営業部 [平日 9:00~18:00] ☎03-6777-1234

TOKYO DISNEY RESORT Corporate Program 東京ディズニーリゾート・コーポレートプログラム利用券

東京ディズニーランド®/東京ディズニーシー®のパークチケットの購入やディズニーホテル宿泊にご利用いただける利用券です。

2023年度 東京ディズニーリゾート・コーポレートプログラム利用券 サンプル

詳細はこちらでご確認ください

コーポレートプログラム利用券

「コーポレートプログラム利用券」大抽選会!!

実施予定 2024年4月

※実施時期については、状況により変更させていただきます場合もあります

今年度は皆さまにご利用いただきやすいように、年度初めに当選者数を増やして実施します。詳しくは、案内・応募用紙をご参照ください。お見逃しなく!

パーク情報およびコーポレートプログラム利用券の利用方法についてのお問い合わせはこちら

東京ディズニーリゾート・インフォメーションセンター ☎050-3090-2613 10:00~15:00(年中無休)

※2024年2月現在の情報です。 ※写真・イラストはイメージです。 ©Disney

神奈川県法人会連合会 会員優待サービスのご案内

神奈川県内の所属法人会会員様が利用できる会員優待サービスをご案内します。以下のアドレスから専用サイトに入ってくださいと、ご利用いただけるサービスが表示されます。各施設でサービスの内容、利用方法が違います。ご確認の上、ご利用ください。尚、会員優待カード*はweb内でも表示可能ですが、カード(紙)がご入用の場合は、事務局までご連絡ください。
※保土ヶ谷法人会・法人会会員割引券(青色)とは別のカードになります。ご注意ください。

神奈川県内法人会会員優待サービス専用サイト

<https://houjinkai.kanagawa.jp>

ご利用にあたって

この会員優待カードは、登録済の各法人会の会員(企業・従業員の方)が、各法人会の事務から提供された優待サービスをご利用いただく際に提示していただくものです。

ご利用方法

①URLまたはQRコードからアクセス
②以下の会員限定パスワードを入力しログインしてください。

会員限定パスワード

2024年4月30日まで: 2023-khr
2024年5月1日より: khr-2024

YOKOHAMA FC

本拠地保土ヶ谷のプロサッカーチームを応援しにニッパツ三ツ沢球技場へ!!

ご利用対象者 保土ヶ谷法人会会員の従業員・職員とその家族

ご利用期間 3月~11月

チケット料金 席種 → バックホームエンド指定席

席種	バックホームエンド指定席		
	対象	通常料金	会員料金
★	大人	2,300円	2,000円
	小中高	1,100円	900円
★★	大人	2,800円	2,500円
	小中高	1,500円	1,300円

試合日程によりチケット料金がパターンに変動する「フレックスプライス制」となります

価格カテゴリ

★★★★: 週末や休日、スペシャルイベント開催試合など
★★★: 通常開催試合
★★: 平日ナイトゲームなど

※バックホームエンド指定席では相手チームのユニフォームを着用してご観戦いただくことはできません ※席種の指定はできません ※フレックスプライス☆☆☆☆試合は対象外となります

チケット購入方法 事前お申込制となります

メールでのお申込 ticket@yokohamafc.com
①お名前 ②ご連絡先電話番号
③申込枚数(大人、小中高)

お支払い受取方法 当日「場外総合案内所」にて、法人会割引券をご提示の上、チケット料金をお支払いください。
※オールキャッシュレスにつき、現金は利用できません。



横浜・八景島シーパラダイス

横浜市金沢区八景島 / ☎045-788-8888
 最寄駅 / シーサイドライン「八景島駅」(駅より徒歩すぐ)
 最寄インター / 横須賀横浜道路・並木IC(約2km)
 高速湾岸線: 幸浦(約1.5km)

横浜・八景島シーパラダイスは、水族館・アトラクション・ショッピング・レストラン・ホテル等を含む複合型海洋レジャー施設です。

ご利用方法 「法人会会員割引券」をチケット売場にご提出ください。
 (1枚5名様まで利用可)

【販売期間】2024年4月1日～2025年3月31日

チケット	対象	一般価格	会員価格
【ワンデーパス】 アクアリゾートパス + プレジャーランドパス (アトラクションパス)	大人・高校生	5,600円	▶ 5,100円
	小・中学生	4,000円	▶ 3,700円
	幼児(4才以上)	2,300円	▶ 2,100円
	シニア(65才以上)	4,000円	▶ 3,700円

※利用除外日: 特別イベント実施時、休園日、貸切時

チケット	対象	一般価格	会員価格
【アクアリゾートパス】 水族館4施設パス	大人・高校生	3,300円	▶ 3,000円
	小・中学生	2,000円	▶ 1,800円
	幼児(4才以上)	1,000円	▶ 900円
	シニア(65才以上)	2,800円	▶ 2,500円



※日によって入場制限を行う場合がございます。
 ※ご入場時検温有
 ご利用前に必ず公式Webサイトをご確認ください。



上越市水族博物館 うみがたり

上越市立水族博物館
うみがたり
JOETSU AQUARIUM

日本海の四季折々の様子を感じながら楽しめる「うみがたり」。
 飼育数日本一のマゼランペンギンたちをご覧いただける
 「マゼランペンギンミュージアム」など見どころたくさん!

新潟県上越市五智2-15-15 / ☎025-543-2449
 最寄駅 / えちごトキめき鉄道妙高はねうまライン
 「直江津駅」下車、徒歩約15分
 営業時間・定休日/公式Webサイトをご確認ください。

ご利用方法 「法人会会員割引券」をチケット売場にご提出ください。
 (1枚5名様まで利用可)

【入場料金】 【販売期間】2024年4月1日～2025年3月31日

対象	一般価格	会員価格
大人(18才以上)	1,800円	▶ 1,700円
高校生	1,100円	▶ 1,000円
小・中学生	900円	▶ 800円
幼児(4才以上)	500円	▶ 450円
シニア(65才以上)	1,500円	▶ 1,400円



※日によって入場制限を行う場合がございます。(指定管理者: (株)横浜八景島)

仙台うみの杜水族館 SENDAI UMINO-MORI AQUARIUM

いのちきらめく、うみの杜。海と人、水と人との、新しい「つながり」を
 うみだす水族館、「仙台うみの杜水族館」

宮城県仙台市宮城野区中野4-6 / ☎022-355-2228
 最寄駅 / 仙台駅から電車でJR仙石線中野栄駅下車(所要時間約18分)、徒歩約15分
 最寄インター / 仙台東部道路 仙台港ICを出てすぐ
 営業時間 / 公式Webサイトをご確認ください
 定休日 / 年中無休

ご利用方法 「法人会会員割引券」をチケット売場にご提出ください。
 (1枚5名様まで利用可)

【入場料金】 【販売期間】2024年4月1日～2025年3月31日

対象	一般価格	会員価格
大人(18才以上)	2,400円	▶ 2,200円
中学生・高校生	1,700円	▶ 1,500円
小学生	1,200円	▶ 1,000円
幼児(4才以上)	700円	▶ 600円
シニア(65才以上)	1,800円	▶ 1,600円



※日によって入場制限を行う場合がございます。



マクセル アクアパーク品川

東京都港区高輪4-10-30 / ☎03-5421-1111
 最寄駅 / 新幹線・JR線・京急線「品川駅」(駅前、高輪口)徒歩2分
 最寄インター / 首都高2号線目黒出口から目黒通りなどで約10分

マクセル アクアパーク品川は、音・光・映像と生きものが融合する最先端エンタメ施設です。

ご利用方法 「法人会会員割引券」をチケットセンターにご提出ください。
 (1枚5名様まで利用可)

【販売期間】2024年4月1日～2025年3月31日

【入場料金】アトラクション・各種有料プログラムは、別途料金が必要となります。

対象	一般価格	会員価格
おとな(高校生以上)	2,500円	▶ 2,300円
小・中学生	1,300円	▶ 1,200円
幼児(4才以上)	800円	▶ 700円



※日時指定のWEB入場整理券を実施する場合がございます。ご利用前に必ず公式Webサイトをご確認ください。



オーシャンリゾートホテル マホロバ・マインズ三浦

客室は、全室オーシャンビュー&デラックススイート。
 天然温泉やクアパーク、フィットネス等の施設も充実。
 大好評! 三崎港直送のまぐろ食べ放題の豪華海鮮バイキング。

法人会会員限定特典

【平日宿泊料金】 月～木曜日: 1名様料金 (別途入湯税150円)

人数	1室2名様ご利用	1室3～5名様ご利用
本館	17,050円	15,950円
スタンダードプラン	▶ 13,750円	▶ 12,650円

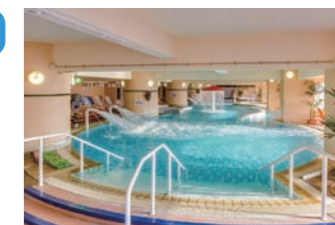
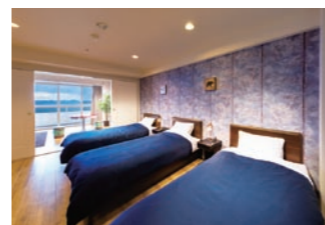

お問合せ
046-889-8945 ※ご予約時、保土ヶ谷法人会会員であることをお伝えください。

■住所 / 三浦市南下浦町上宮田3231 ☎046-889-8945 (10:00～18:00、月～土) www.maholova-minds.com/index.php
 ■アクセス / 京急線「三浦海岸」(駅から無料送迎バス5分) 最寄インター / 横浜横須賀道路: 佐原IC→約15分



ホテル横浜キャメロットジャパン

横浜駅から徒歩5分の好アクセス、地下街利用で雨でも安心です。

お料理が自慢のホテルです。

是非ご利用ください。

HOTEL YOKOHAMA
CAMELOT Japan

法人会会員限定特典

①レストラン ワンドリンクサービス(5名様まで)

②宿泊[平日] 正規料金の**50%OFF**

[休前日] 正規料金の**25%OFF**

※①対象レストラン「中国料理 桃花苑」②宿泊はチェックイン時、法人会会員割引券をご提示ください。

お問い合わせ **045-312-2111** (FAX:045-312-2143)



■住所/横浜西区北幸1-11-3 ■アクセス/各線「横浜駅」西口よりジョイナス地下街を直進、「南12番」出口 ■定休日/年中無休
■営業時間/宿泊24時間(レストランは直接お問い合わせ下さい) <https://www.camelotjapan.com/>

法人会を有効に活用するための諸制度

明るく健康な毎日を送るための諸制度

無料税務相談申込書



湯本富士屋ホテル

和洋中の3種類を兼ね備えたレストランと温泉施設も充実。
駅から徒歩3分と、アクセスもバツグンです。

法人会会員限定特典

人数	平日		休前日	
	2名	3名	4名	5名
和洋室	29,000円▶ 27,550円	35,000円▶ 33,250円	26,000円▶ 24,700円	32,000円▶ 30,400円
ツイン	4名	25,000円▶ 23,750円	31,000円▶ 29,450円	24,000円▶ 22,800円
	2名利用時	24,000円▶ 22,800円	30,000円▶ 28,500円	30,000円▶ 28,500円

※上記料金は1名様当りの料金です。サービス料、税金込。別途入湯税150円を頂戴いたします。※他の優待、割引等との併用はできません。
※ご予約時、当会会員である旨をお伝えください。

お問い合わせ **0460-85-6111** 予約受付時間:9:00~20:00

■住所/神奈川県足柄下郡箱根町湯本256-1 ■アクセス/箱根湯本駅より徒歩3分 ■定休日/年中無休 <https://www.yumotofujiya.jp/>



HOTEL PLUMM

[ホテルプラム]

横浜駅西口徒歩5分のデザイナーズホテル。

神奈川の食材を中心に丁寧に作る料理とオシャレな内装には定評あり。

HOTEL PLUMM

法人会会員限定特典

①乾杯用スパークリングワインプレゼント
(10名様以上のご利用に限る)

②宴会会場30分延長サービス

※特典は①又は②のどちらか選択になります。会計時に法人会会員割引券をご提示ください。

①は予約時に、保土ヶ谷法人会会員であることをお伝えください。

お電話でのご予約お問い合わせ

宴会予約課直通

045-314-3111 **045-314-5546**

宴会予約は9時~21時(土日祝日は9時~20時)

■住所/横浜西区北幸2-9-1 ■アクセス/JR・東急東横線・京浜急行・相鉄線・横浜市営地下鉄/横浜駅西口(中央改札)より徒歩5分
首都高横浜駅西口ランプより1分 ■営業時間/24時間 ■定休日/なし <http://www.hotel-plumm.jp/>



藤田観光リゾート施設

全国9のリゾート施設を法人会会員特典(優待料金)でご利用できます。

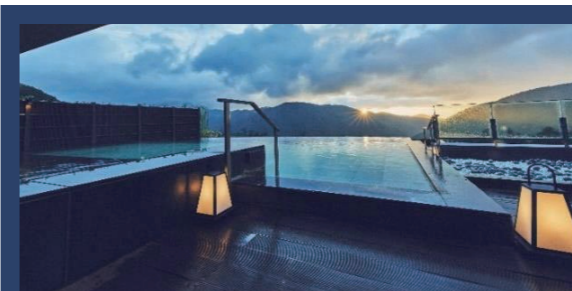

箱根小涌園 天悠 (てんゆう)

全室に温泉露天風呂付き、五感が癒される箱根の湯宿。

1泊夕食付・お一人様

通常 **45,100円** ▶ 優待料金 **44,550円**~

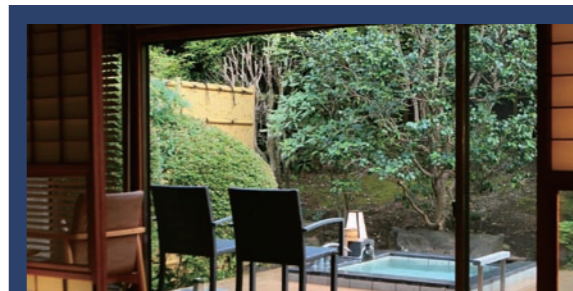

伊東緑涌 (いとうりょくゆう)

全てのお部屋に源泉かけ流しの庭園露天風呂を完備。

1泊夕食付・お一人様

通常 **57,200円** ▶ 優待料金 **56,650円**~

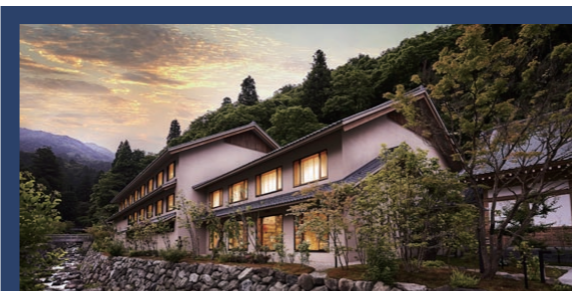

永平寺親禅の宿 柏樹関 (はくじゅかん)

禅コンシェルジュが招く
こころを癒す体験の宿

1泊夕食付・お一人様

通常 **24,200円** ▶ 優待料金 **23,100円**~

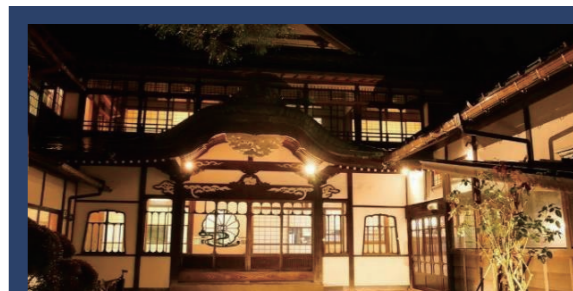

箱根小涌園 三河屋旅館 (みかわやりよかん)

140年の歴史を受け継ぐ温泉旅館。

1泊夕食付・お一人様

通常 **32,450円** ▶ 優待料金 **31,900円**~

上記料金は、サービス料・消費税込み、地域における宿泊税別。1室2名利用時の平日料金です。予約時期・人数により料金は異なります。

対象施設

宿泊施設名	予約電話番号
箱根小涌園天悠	(神奈川) 0465-20-0260
箱根ホテル小涌園	(神奈川) 0465-22-5489
箱根小涌園三河屋旅館	(神奈川) 0465-43-8541
伊東緑涌	(静岡) 0465-20-0027
伊東小涌園	(静岡) 0465-20-0026
藤乃煌富士御殿場	(静岡) 050-3504-9933
永平寺親禅の宿柏樹関	(福井) 050-3504-9914

2024年1月現在

インターネット予約方法

- ① <https://www.fujita-resort.com> 及び右のQRコードより藤田観光リゾート公式WEBサイトにアクセス
- ② 画面を下にスクロールし、お好きな施設の「法人契約アカウントをお持ちの方」をクリック
- ③ 「コーポレートログイン」画面からアカウント **2184**、アクセスキー **hodogaya2184** を入力し「ログインして進む」をクリック
- ④ 商品を選び「予約」をクリックして詳細を入力



藤田観光リゾート
公式WEBサイト

※お電話でのお申し込みの場合は、ご予約時に保土ヶ谷法人会会員であることをお伝えください。

※旅行代理店経由の申込みはできません。

※インターネット予約時は、ご案内よりさらにお得な割引を実施する場合がございます。

※一部の施設では、お得な期間限定の特別割引企画を実施する場合がございます。



法人会を有効に活用するための諸制度

明るく健康な毎日を送るための諸制度

無料税務相談申込書

NEW

一般財団法人

育生会横浜病院

〒240-0025 横浜市保土ヶ谷区狩場町200-7

TEL.045-712-9921

http://ikuseikai-yokohama.com/



老健・特養を併設した複合病院であり、在宅サービスとして、訪問診療、訪問看護も行っていきます。



敷地内にはモノレール(ごんたん)が走っています!

【交通アクセス】

- 保土ヶ谷駅(JR横須賀線)
*東口よりバス(約10分)【権太板上】下車、徒歩3分
- 東戸塚駅(JR横須賀線)
*東口よりバス(約15分)【権太板上】下車、徒歩2分



健診コース

1	人間ドック(胃バリウム検査) 視力・聴力、検尿、採血、胸部X線、心電図、肺機能、腹部超音波等	41,800円 ▶ 35,500円(税込)
2	人間ドック(胃内視鏡検査) 視力・聴力、検尿、採血、胸部X線、心電図、肺機能、腹部超音波等	46,200円 ▶ 39,270円(税込)
3	定期検診 視力・聴力、検尿、採血、胸部X線、心電図、肺機能、腹部超音波等	9,900円 ▶ 8,400円(税込)
4	マイ ナイチンゲール検査 少量の血液によるスコア式健康度チェックです	13,200円 ▶ 11,200円(税込)

※その他、オプション検査として、当院では、腸内環境・腹部ドック、脳血管ドック、胸部・肺がんドックなどをご提供しております。

医療法人社団 恵生会

上白根病院



〒241-0002 横浜市旭区上白根2-65-1

TEL.045-951-3348 FAX.045-951-3350

http://www.med-keiseikai.or.jp/kami/



健診コース

※希望コース(A~F)を申込書(健診欄)にご記入してください

A	日帰り人間ドック(胃バリウム検査)	45,100円 ▶ 38,500円(税込)
B	日帰り人間ドック(胃カメラ検査)	48,400円 ▶ 41,250円(税込)
C	レディースドック(婦人科検診セット)	53,900円 ▶ 49,500円(税込)
D	脳ドック(3.0テスラMRI使用)	55,000円 ▶ 51,700円(税込)
E	定期健康診断(血液検査・心電図あり)	13,200円 ▶ 9,240円(税込)

【交通アクセス】

- 相鉄線鶴ヶ峰駅バスターミナル7番乗り場「西ひかりが丘」または「中山駅」行き15分 バス停「上白根町」下車徒歩1分
- JR横浜線中山駅より1番乗り場「鶴ヶ峰駅」行き15分 バス停「上白根町」下車徒歩1分

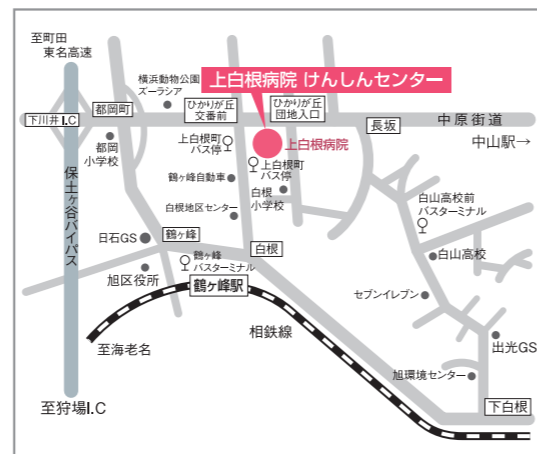

医療法人 順正会

横浜鶴ヶ峰病院

〒241-0011 横浜市旭区川島町1764

TEL.045-520-4053

FAX.045-520-4033



保土ヶ谷法人会 会員限定 人間ドック ※4・5月は更に割引致します

一泊プラチナドック	日帰り人間ドック
A 172,090円 ▶ 164,970円(税込)	B 50,600円 ▶ 48,950円(税込)

■受付時間 9:00~16:00 (祝日・土・日曜日、除く)

■検査内容④

【1日目】人間ドック[胃部内視鏡]、低被ばく・高画質80列肺がんCT、脳ドック[MRI・A]、頸動脈エコー等

【2日目】大腸内視鏡

- 【特典】
- ①メタロバランススクリーニング検査(5種類の「がん」についてリスク判定を行います)
 - ②LOX-index(動脈硬化に関わる物質を測定し、将来的な脳梗塞・心筋梗塞のリスクを調べます)
 - ③各種腫瘍マーカー検査もお付けいたします。

■検査内容⑥

日帰り人間ドック(胃バリウム検査)に消化器系腫瘍マーカーセットをセットにした会員価格の人間ドックです。

*④のコースは横浜鶴ヶ峰病院のみのご案内です。横浜鶴ヶ峰病院付属予防医療クリニックでも健診や人間ドックを承っております。詳細は上記までお問合せください。

脳神経内科専門医/脳卒中専門医による 動脈硬化画像診断

一般価格	会員価格
30,800円	▶ 29,800円(税込)

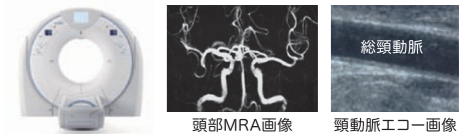

このような方におすすめいたします!!

- 高血圧、脂質異常症、糖尿病、肥満、喫煙習慣がある方
- 物忘れ、めまい、頭痛がある方
- 脳の病気をされたご家族がいて、ご自身の脳の病気を心配されている方
- 仕事が忙しくて、なかなか検査が受けられない方

..... この検査でわかること

- ◆脳動脈や頸動脈に動脈硬化がないか
 - ◆脳出血や脳梗塞がないか
 - ◆脳動脈瘤や、脳血管に異常がないか
 - 検査で異常が見つければそのまま脳神経科内科外来にて精密検査を行います
- ※検査実施-結果説明までの所用時間 約1時間

社会福祉法人 聖隷福祉事業団

聖隷横浜病院



〒240-8521 横浜市保土ヶ谷区岩井町215

TEL.045-715-3111

http://www.seirei.or.jp/yokohama



保土ヶ谷法人会 会員限定人間ドックのご案内

人間ドックに「採血による簡便な検査」をプラスして「がん」を早期発見、早期治療。

「保土ヶ谷法人会 会員限定人間ドック」は聖隷横浜病院オリジナル人間ドック(スタンダードコース)にAICS®(アミノインデックス®がんリスクスクリーニング)をセットにした会員限定価格の人間ドックです。

通常の間ドックでがん検診を含む総合的な検査を行い、AICS®によって血液中のアミノ酸濃度を測定。健康な人とがんである人のアミノ酸濃度のバランスの違いを統計的に解析することで、胃がん、肺がん、大腸がん、膵臓がん、前立腺がん(男性のみ)、乳がん(女性のみ)、子宮がん・卵巣がん(女性のみ)である可能性を評価します。※がんである可能性を予測するものであり、がんであるか否かを判断するものではありません。

保土ヶ谷法人会 会員限定人間ドック

通常価格	会員限定価格
73,700円(税込)	▶ 65,000円(税込)

※ご加入の健康保険組合等の補助を受ける場合は会員限定価格対象外となる場合があります。

【交通アクセス】

- JR横須賀線保土ヶ谷駅東口より徒歩12分
- JR横須賀線保土ヶ谷駅東口バスターミナル8番乗り場より
(1)市営バス32系統「聖隷横浜病院」バス停下車
(2)*聖隷横浜病院循環路線バス(市営)「聖隷横浜病院」バス停下車
- 京浜急行線保土ヶ谷駅(ドラッグストアモトキヨシ前)乗り場
*聖隷横浜病院無料送迎バス(市営)「聖隷横浜病院」バス停下車
*循環路線バス・無料送迎バス(市営)は、平日午前のみ運行
*無料送迎バスは、聖隷横浜病院ご利用以外の方はご乗車できません



一般財団法人
神奈川県労働衛生福祉協会

■ **神奈川総合健診センター第1**
〒240-0003 横浜市保土ヶ谷区天王町2-44-9
TEL.045-333-8711 FAX.045-333-8101



神奈川総合健診センター第1・第2

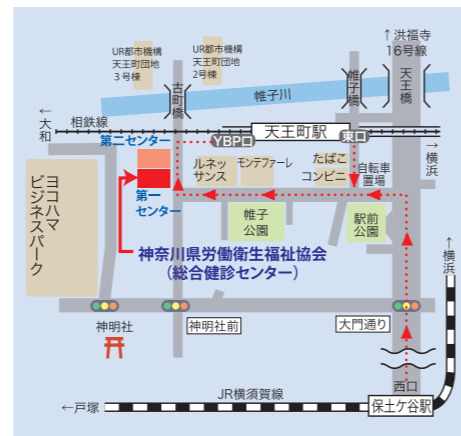

人間ドック

A ST(スタンダードコース) 40,000円 ▶ 35,650円 (税込)	B DX(デラックスコース) 48,000円 ▶ 42,470円 (税込)
---------------------------------------------------------	--------------------------------------------------------

※オプション検査受診は、別途料金が必要となります。詳細は上記までお問い合わせください。
■受付時間 8:00~16:00 (祝日・土・日曜日、除く)

■ **大和健診事業部**

〒242-0017 大和市大和東3丁目10番18号
TEL.046-262-8155 FAX.046-262-9511
神奈川総合健診センター・第2でも健診頂けます。



大和健診事業部



生活習慣病健診

定期健康診断

C 一般価格 20,600円 ▶ 13,640円 (税込) 会員価格 13,640円(税込)	D 一般価格 11,880円 ▶ 8,150円 (税込) 会員価格 8,150円(税込)
-----------------------------------------------------------------	---------------------------------------------------------------

※オプション検査受診は、別途料金が必要となります。詳細は上記までお問い合わせください。
■受付時間 8:30~16:00 (祝日・土・日曜日、除く)

医療法人社団 明芳会

イムス横浜狩場脳神経外科病院

〒240-0025 横浜市保土ヶ谷区狩場町218-9
TEL.045-721-3131 FAX.045-721-3113



脳ドック

一般価格 35,000円	会員価格 30,000円 (税込)
--------------	--------------------------

■実施日 毎週水曜日 13:00~ (祝日・年末年始を除く)

検査内容

- 問診 ●血圧測定 ●神経学的診察
 - 頭部MRI(磁気共鳴コンピューター断層撮影)
 - 脳および頸部の血管のMRA(MRIによる血管撮影)
 - 頸部超音波検査 ●ABI検査(四肢脈波検査)
- ※その他(認知症・血液検査)オプションあり
詳しくは脳ドック担当までお問い合わせ下さい。

独立行政法人 地域医療機能推進機構

横浜保土ヶ谷中央病院

〒240-8585 横浜市保土ヶ谷区釜台町43-1
TEL.045-331-1251 FAX.045-336-3613 ■予約受付時間 通年/月曜日~金曜日 9:30~12:00/13:00~16:30
(土曜日については実施日を問合せください)



健診コース

A 一泊ドック 68,200円 ▶ 53,900円 (税込)	B 日帰りドック 38,500円 ▶ 33,000円 (税込)	C 生活習慣病 19,800円 ▶ 15,840円 (税込)
D 法定健診 9,350円 ▶ 8,800円 (税込)	E DWIBS検査(全身のがん検査) 55,000円 ▶ 49,500円 (税込)	F 脳ドック 31,350円 ▶ 29,700円 (税込)

申込書ご記入後、法人会事務局にFAX、または郵送でお申込みください。

△ FAX送信方向

(公社)保土ヶ谷法人会 行 **FAX 045-333-5802**

健診コース申込書

申込日	令和 年 月 日	会員番号(7桁)					
法人名				担当者名			
所在地	〒 一						
TEL:				FAX:			

医療機関

※希望される医療機関に○をご記入ください。

育成会横浜病院	○	神奈川労働衛生福祉協会・健診センター第1・第2
上白根病院		神奈川労働衛生福祉協会・大和健診事業部
横浜鶴ヶ峰病院		イムス横浜狩場脳神経外科病院
聖隷横浜病院		横浜保土ヶ谷中央病院

受診者氏名(フリガナ)	性別	生年月日	年齢	第1希望	第2希望	健診
-----	男・女	昭和 平成 令和	年 月 日生	歳	月 日 月 日	コース
-----	男・女	昭和 平成 令和	年 月 日生	歳	月 日 月 日	コース
-----	男・女	昭和 平成 令和	年 月 日生	歳	月 日 月 日	コース
-----	男・女	昭和 平成 令和	年 月 日生	歳	月 日 月 日	コース
-----	男・女	昭和 平成 令和	年 月 日生	歳	月 日 月 日	コース
-----	男・女	昭和 平成 令和	年 月 日生	歳	月 日 月 日	コース

(その他・特記事項)

■お申込み

上記必要事項をご記入の上、お申込みください。
お申込み受付日から、約1週間~10日以内に各医療機関より
日程のご連絡をさせていただきます。(土・日・祝日・年末年始除く)

【法人会使用欄】

確認日	印
-----	---

 (公社)保土ヶ谷法人会 行 **FAX 045-333-5802**

無料税務相談申込書

希望日時：令和 年 月 日 () ・ 午後 1時半 2時半 3時半

※1回のご相談時間は、1時間となります。 ※上記、ご希望の時間帯に✓を付けてください。

必 要 事 項	会員番号(7桁)							
	法人名							
	所在地	〒 ー						
	TEL				FAX			
	相談者							
相 談 内 容	当日ご連絡(携帯TEL)							
	※相談内容を具体的に記入ください。担当税理士の参考資料といたします。							

【法人会使用欄】

【受付番号】

入会年月	年 月 日
担当税理士名	税理士
相談所要時間	

■申し込み方法

- 税務相談は、原則毎月第2水曜日です。
- 申し込みの際は、1週間前までに法人会事務局までお問い合わせください。

■注意事項

- キャンセルの際には、必ず法人会事務局(332-4360)までご連絡ください。

本書でご紹介した他にも各種事業サービスがご利用いただけます

- **税務署講師による税務研修セミナー**
決算法人研修会、新設法人説明会、年末調整事務研修会等
- **著名な講師による講演会**
夏期保法セミナー、合同研修会等
- **各種研修会**
税制セミナー、初級簿記講習会、パソコンセミナー、普通救命講習会等
- **税制改正要望**
中小企業の声を政府や国会・行政に反映させるため、毎年、税制改正要望事項を提出しています
- **異業種研修会**
法人会には様々な業種の方が加入しております。異業種の経営者と情報交換などを行うことでビジネスチャンスも生まれる…こんなことも会員ならではの
- **社会貢献活動**
【租税教室】小学生対象に楽しく「税」について学んでいます
【チャリティー演奏会】地元中・高校生等の演奏を地域の方に聴いてもらうコンサート

全て無料 以下の書籍をご希望の方は、事務局までお申込みください。
申込用紙はHPにございます。TOP→法人会の活動→会報・書籍→会報・書籍申込フォーム



最新情報は、保法ニュース・当会HPにてご確認ください

公益社団法人 保土ヶ谷法人会

〒240-0023 横浜市保土ヶ谷区岩井町11 TEL:045-332-4360 FAX:045-333-5802

保土ヶ谷法人会ホームページアドレス及び会員パスワード

URL <https://hodogayahojinkai.or.jp> パスワード (半角)

福利厚生施設のご利用
(ホームページ)

情報をホームページに掲載しています。
会員専用パスワードは右記を入力して閲覧下さい。
本年度よりWebでの割引券表示でご利用いただけます。パスワードを入力して表示の上、提示ください。
スクリーンショット画面での利用は出来ません。



あとがき

この度、“保土ヶ谷法人会・福利厚生ガイドブック”第18版を発刊いたしました。
当会は、保土ヶ谷、旭、瀬谷区に所在する会社の規模も業種も異なる様々な中小企業経営者の集まりです。“よき経営者を目指したい”“もっといい会社でありたい”と願う経営者の悩みを法人会がサポートしています。このガイドブックは、経営者のもとより従業員やそのご家族の方まで対象とした会員サービスがたくさん詰め込まれております。
どうぞ当会の制度をご活用いただき、貴社の経営及び福利厚生の一助にいただければ幸いです。
我々中小企業経営者が、会員であることの喜びを感じられるよう、これからも魅力ある法人会運営に邁進してまいりますので、会員各位のご理解、ご協力をお願い申し上げます。

発行者/公益社団法人 保土ヶ谷法人会
会長/譲原 純孝
発行/令和6年4月1日 第18版

編集/厚生委員会
委員長/西山 宏二郎
副委員長/北澤 正浩 北野 里咲 渡邊 美晴

法人会会員の皆さまへ

事業主・役員・従業員・パート・アルバイトを問わずご加入いただけます

ケガの入院に手厚い傷害補償共済Ⅲ

個人事業主・法人 向けの共済

福祉共済のケガ共済5つ星

思いがけない 事故によるケガを お1人 月額掛金 1,500円 で保障します

業務中に限らず、休日も含め24時間保障

日帰り入院から 入院初期費用共済金・入院共済金	お見舞金で 1日目から日額	50,000円 8,000円
手術を受けたら 手術共済金	入院中の手術	50,000円
通院したら 通院共済金	1日目から日額	3,000円
万一のときには 死亡共済金・後遺障害共済金(1級)		1,000万円

付帯サービス

- グリーンカード
神奈川県内を中心とした福利厚生サービス
- 健診料金補助制度
加入者1名につき1年1回 補助金額最大 2,000円
健診料金の一部を補助する制度
- 詳しくはこちらから! ダイヤモンドソサエティ
会員制リゾートホテル
- GRACEメンバーシップ
生活を彩るライフサポートサービス

神奈川県福祉共済協同組合
神奈川県より認可を受けた共済事業協同組合です。
私たちは「中小企業のサポーター」として
中小事業者と中小企業で働く方とご家族のために充実した福利厚生と安心の保障を提供します

共済引受団体: 神奈川県福祉共済協同組合
福祉共済 検索
または <https://www.fukushikyosai.or.jp>

法人会がん保険制度
公益財団法人 全国法人会総連合

法人会会員企業にお勤めの方は、
おひとり様からでも集団扱の割安な保険料でご加入いただけます。

がん保険にできることを、
もっと。

NEW
「生きる」を創る
がん保険
WINGS

幅広い保障による経済的な安心に加え、さまざまな
がんの悩みの解決をサポートするがん保険

ポイント 1
幅広い保障で経済的負担をサポートします。
治療前の検査から治療後の外見ケアまで幅広い保障でしっかり備えることができます。
また、公的医療保険制度の対象とならない新しい治療なども保障し、
がん治療の選択肢が広がるようサポートします。

ポイント 2
付帯サービス<アフラックのよりそうがん相談サポート(*)>
アフラックのよりそうがん相談サポーターが
さまざまな悩みの解決をサポートします。
よりそうがん相談サポーターは、がん患者様のご相談サポートの経験がある
看護師・社会福祉士等のメンバーで構成された専任のサポートチームです。
お一人おひとりに合わせて信頼できる情報や安心して利用いただける
サービスをご案内し、お困りごとや疑問の緩和・解消をサポートします。

2023年1月23日
サービス提供開始予定

アフラックの
よりそう
がん相談
サポート

(*) アフラックのよりそうがん相談サポートはHatch Healthcare株式会社またはHatch Healthcare株式会社の提携先が提供するサービスであり、アフラックの保険契約による保障内容ではありません。サービスの詳細は、アフラックオフィシャルホームページ <https://www.aflac.co.jp/keiyaku/gansoudansupport.html> をご確認ください。

資料請求は
お気軽にどうぞ!

アフラック 法人会 検索

引受保険会社

「生きる」を創る。
Aflac アフラック

横浜総合支社 〒221-0835 神奈川県横浜市神奈川区鶴屋町
2-23-2 TSプラザビルディング15F
法人会フリーダイヤル ☎ 0120-876-505
※今後の対応は担当の募集代理店が行います。

No.1 アフラック
がん保険・医療保険
保有契約件数
令和3年版 インシュアランス生命保険統計号

AFツール-2022-0288-2211016 7月20日