



AIG損保

企業防衛・福利厚生目的に
法人会のビジネスガードシリーズ



Business Guard

会員企業をサポートする
AIG損保のリスクソリューション



- 政府労災の上乗せ補償
ハイパー任意労災 (業務災害総合保険)
- 会社で入る医療補償
ハイパーメディカル (業務災害総合保険・メディカル特約)
- 初期のご相談から賠償金対応まで。労務・雇用トラブルに備える
スマートプロテクト (総合事業者保険)
- 地域社会に貢献する
ビジネスガードAUTO (法人会の自動車保険)
- 企業向け第三者賠償責任保険
オールスターズ
ALL STARS (事業賠償・費用総合保険)
- 火災と地震災害に備える
プロパティガード+企業地震保険 (企業財産保険+
財物損害補償特約+
地震・噴火危険補償特約等)
- 個人情報の漏えい事故対策 マイナンバー対応
情報漏えいガード (個人情報漏洩保険)
- 役員個人を取り巻く各種訴訟リスクに備える
MRP保険 (マネジメントリスクプロテクション保険)
- 海外進出企業向けサポートプラン
ワールドリスク
WorldRisk

この広告は保険の概要をご説明したものです。
「企業地震保険」につきましては建物の構造や建物が建築された時期および
所在地等によってはお引き受けができない場合がありますのであらかじめ
ご了承ください。
2022年2月時点の内容です。

お問い合わせ・お申し込みは

横浜支店

〒222-0033
神奈川県横浜市港北区新横浜2-4-19
TEL 045-277-3140 FAX 045-476-8179
午前9時～午後5時(土・日・祝日・年末年始を除く)

AIG損害保険株式会社

〒105-8602 東京都港区虎ノ門4-3-20
03-6848-8500
午前9時～午後5時(土・日・祝日・年末年始を除く)
<https://www.aig.co.jp/sonpo>



(22-073003)

保存版

第20版
2026.4.1

保土ヶ谷法人会を活用しよう!

福利厚生ガイドブック



公益社団法人 保土ヶ谷法人会

重責を担われている社長さまへ

万が一の時の保障は十分でしょうか。



健康状態などによって保険料の割引を行う『優良体割引特約』で、必要な保障を確保いただきやすくなります。

Rタイプ 死亡・高度障がい保険金額:5,000万円
 優良体割引が適用されない場合の月払保険料43,400円が…
(保険期間・保険料払込期間:5年 口座振替月払保険料)

たとえば 身長170cm 体重86kg 非喫煙の方だと…
(血圧・BMI・尿検査などの基準を満たす場合)

たとえば 身長170cm 体重79kg 非喫煙の方で、
 健診表を提出いただくと…
(血圧・BMI・尿検査・血液検査などの基準を満たす場合)

優良体Bに該当
 優良体割引が適用されない料率比 **23.8%**

保険料 **33,050円**

優良体Aに該当
 優良体割引が適用されない料率比 **37.2%**

保険料 **27,250円**

(優良体A:優良体A保険料率 優良体B:優良体B保険料率)

・「健康エール割」とは、優良体割引特約などの保険料を割り引く特約の総称です。
 ◎優良体割引特約について
 ・「優良体」とは特約の呼称であり、優劣を表すものではありません。
 ・当特約を付加した主契約の保険金額などが、減額により当社所定の金額に満たなくなった場合、この特約は消滅します。この場合、以後の保険料を優良体割引を適用しない保険料率にあらためるとともに、当社の定めた方法によって計算した金額を払い込みいただくことがあります。
 ・当特約を付加(再付加)した日から10年経過後の更新時、健康状態、喫煙状況および健康診断の結果の提出状況などに応じて、適用可能な保険料率のうち最も保険料が安い保険料率が適用されます。ただし、保険期間が5年満期の更新型の場合、優良体割引特約の付加後、最初の更新に限り、この特約は主契約と同時に更新します。この場合、更新後の主契約には更新前と同一区分の保険料率を適用します。
 ・当特約を付加できる保険種類(年齢・(基本)保険金額)は、死亡保障のRタイプ(20歳以上・3,000万円以上)・Dタイプ(31歳以上・3,500万円以上)です。
 ◎Rタイプ[無配当年満期定期保険(無解約払戻金型)]について
 ・解約払戻金・満期保険金・配当金はありません。
 ・保険期間は5年・10年です。保険期間が満了した時は、所定の範囲で更新され、80歳まで保障を継続できます。なお、更新後の保険料は、更新時の被保険者の年齢や保険料率で計算され、更新前に比べ通常高くなります。
 ◎Dタイプ[無配当減定期保険]について
 ・満期保険金・配当金はありません。
 ・死亡・高度障がい保険金は、ご契約後2年目から、ご契約時の基本保険金額の6%ずつ減少していきます。ご契約を更新される場合、更新後の基本保険金額は、更新前の基本保険金額の70%となります。また、更新後の死亡・高度障がい保険金は、更新後2年目から毎年、更新後の基本保険金額の6%ずつ減少していきます。
 ◎この資料は、2023年12月現在の商品内容に基づいて記載しており、将来変更となることがあります。
 ◎ご検討・ご契約にあたっては、「法人向け保険商品のご検討に際してご留意いただきたいこと」[設計書「契約概要」]「注意喚起情報」[ご契約のしおり]「約款」を必ずご覧ください。

引受保険会社

DAIDO 大同生命保険株式会社

横浜支社/
 神奈川県横浜市中区本町2-14(大同生命横浜ビル3F)
 TEL 045-211-2821

F-2024-0006-①(2024年8月20日)

はじめに

当会では、会員企業(経営者・従業員)の皆様に健康で明るく、安心した生活を送っていただくことを目的に、福利厚生制度をご用意しております。

今回、最新情報をまとめた福利厚生ガイドブック第20版を発刊致しました。

法人会会員割引券・各種申込書類等も添付しておりますので、ぜひご利用下さい。

本年度より割引券のWeb表示を開始しました。スマートフォン等で表示をして、店頭にてお見せ下さい。尚、表示するには会員パスワード(P21参照)の入力が必要です。

当会ホームページ「保土ヶ谷法人会会員だけの福利厚生施設」より、お進み下さい。

Contents

従業員・家族のための福利厚生・割引券 (★新規提携施設)

法人会を有効に活用するための諸制度

安藤スポーツ/和中華館/天然温泉 満天の湯	4
つばさ整骨院/富士通オープンカレッジ(二俣川校)/メガロス	5
モンテファール/日本料理 あきない/ラーメン三國屋(関内店)/大龍飯店	6
花洋/(有)第一産業/(株)千代田/三ツ境自動車教習所	7
賛否両論/うなぎ銀/URBAN TABLE(アーバン テーブル)/(一社)日本顧問パッケージ協会	8
MILK MARCHÉ/タカナシ ミルクパーラー/タカナシ ミルクレストラン/ジェラート フィレンツェ	9
品珍酒家/KIKCAFE/★スパスマート/★スパイスガーデン	10
max新車クラブ/THE TEE-UP CLUB/東京ディズニーリゾート(東京ディズニーランド・東京ディズニーシー)	11
横浜FC/横浜・八景島シーパラダイス	12
マクセル アクアパーク品川/上越市立水族博物館うみがたり/仙台うみの杜水族館	13
マホロバ・マインズ三浦/ホテル横浜キャメロットジャパン/湯本富士屋ホテル/ホテルプラム	14
藤田観光リゾート施設(箱根小涌園 天悠/伊東緑涌/永平寺親禅の宿 柏樹閣/箱根小涌園 三河屋旅館/他)	15

明るく健康な毎日を送るための諸制度

人間ドック/定期健康診断/マイ ナイチンゲール検査(育生会横浜病院)	16
人間ドック/レディースドック/脳ドック/定期健康診断(上白根病院)	16
人間ドック/大腸内視鏡検査(横浜鶴ヶ峰病院)	17
人間ドック(聖隷横浜病院)	17
人間ドック/生活習慣病健診/定期健康診断(神奈川県労働衛生福祉協会)	18
脳ドック(イムス横浜狩場脳神経外科病院) 人間ドック/健診(横浜保土ヶ谷中央病院)	18
健診コース申込書	19

企業戦略・防衛のためのサービス

無料税務相談申込書(毎月第2水曜日)	20
--------------------	----

その他

各種事業サービス/書籍案内/福利厚生施設のご利用(ホームページ)パスワード	21
法人会会員割引券	別紙

※本ガイドブックに記載されている内容は2025年2月現在のものです。予告なく変更する場合がございますので、予めご了承ください。

会員優待サービス実施店のご案内

会員(経営者・従業員とご家族)の皆様がご利用いただける優待サービスを行っている施設のご案内です。割引券を切り離してご利用下さい。無くなった場合は、**法人会事務局(☎332-4360)**までお問い合わせ下さい。
従来の紙の割引券の他に、本年度よりWebでの割引券表示*がご利用いただけます。(※詳細はP21を参照ください)



会員優待サービス実施店 募集中!

当会では会員企業様が、地域(保土ヶ谷・旭・瀬谷区)において会員価格でご利用いただける、お店等を募集しております。本ガイドブックへ掲載希望の企業様につきましては**法人会事務局(☎332-4360)**までご連絡ください。

掲載条件等 ①法人会会員 ②会員特典(会員価格・割引他) ③掲載開始は年度初め ④掲載無料



サッカー・野球・陸上・バスケット・バレーetc
用品を豊富に取り揃えております。
スタッフへお気軽にお尋ねください!!
安藤スポーツは、頑張る子どもたちを応援しております。



- 住所/保土ヶ谷区星川2-6-30
- 最寄駅/相鉄線「星川駅」南口改札より徒歩3分
- 電話/045-331-2461
- 営業時間/〈平日〉11:00~19:30
〈土日祝〉10:00~19:30
- 定休日/毎週水曜日(祝日の場合は営業)
年末年始休日
- https://ando-sports.co.jp/

会員特典

20%OFF (特価商品除く)

※但し、クレジットカードの場合15%OFF



28名様まで各種ご宴会のご予約承っております。
安心・安全な国産野菜を使用しております。
駅近で便利。
駅ビル駐車場無料。



- 住所/保土ヶ谷区岩井町1-7 (JR保土ヶ谷駅 ピーンズ3F)
- 最寄駅/JR横須賀線「保土ヶ谷駅」徒歩1分
- 電話/045-335-5478
- 営業時間/平日 11:00~21:00 (L.O.19:30)
土日祝 11:00~20:00 (L.O.18:30)
- 定休日/1/1

会員特典

10%OFF (特価商品除く)



- 住所/保土ヶ谷区上星川3丁目1-1
- 最寄駅/相鉄線「上星川駅」
- 電話/045-370-4126
- 営業時間/6:00~25:00
(最終受付時間24:30)
- 定休日/毎月第3火曜日
- https://mantennoyu.com

毎日行きたくなるお風呂屋さん

天然温泉や和漢炭酸湯、畳敷きのうたた寝場、オートロウリュサウナなどを備えた駅前銭湯。お食事処では、料理人が手掛ける本格和食や、豊かな喫茶メニューもお楽しみいただけます。

会員特典

入浴(大人一般) + レンタルタオルセット 100円引

※他の特典との併用はご利用できません

慢性的な辛さでお悩みの方へ
根本原因へアプローチ

身体の
歪み
矯正

神経
バランス
調整

体液の
循環
改善



詳しい内容はこちら



TEL : 045-333-6118
tsubasa-yokohama.com

〒240-0065
神奈川県横浜市保土ヶ谷区和田 1-13-21
[受付時間]
平日: 9:00~12:30 / 15:00~20:00
土日祝: 9:00~12:30 / 14:00~18:00
定休日: 木曜日、年末年始

脳が求める
究極のリラクゼーション
「つばさの神経整体」



自律神経に直接働きかける

会員特典

神経整体20%割引
~~7,700円~~ ▶ **6,160円**

※神経整体は自費診療になります
※詳しいコース内容はHPをご覧ください

FUJITSU 富士通オープンカレッジ 二俣川校

業務効率アップを目指すなら、
当スクールのPC研修がおすすめ。
企業・個人。オンラインにも対応しています。
Word、Excel、PowerPointを基礎から応用まで
しっかり学べます。

- 住所/旭区二俣川1-67-4 YAMAKI二俣川1F
- 最寄駅/相鉄線「二俣川駅」徒歩5分
- 電話/045-369-1815
- 営業時間/9:30~17:30 ■定休日/日曜日

ホームページはこちら



会員特典

Office Standard
レッスン登録料 **11,000円 → 半額に!**

法人契約スポーツ施設のご案内

MEGALOS スポーツクラブ メガロス 都度利用料金がお安くなりました!

月会費が
毎月

1,100円 税込
円割引

※特定の会員種別になります。

入会時
事務手数料

6,600円 税込
円が無料

最新情報

スポーツクラブジェネシー相互利用開始!
※詳しくは専用サイトをご覧ください。

NEW! 都度利用会員

各店**1,650円** 税込/回で利用可能
※会員登録手数料1,100円(税込)が別途必要

詳細は専用サイトをご参照ください。

優待内容、各店舗の月会費、
見学・体験、ご入会手続き等





Monterfare

モンテファレ

- 住所/保土ヶ谷区天王町2-45-55
 - 最寄駅/相鉄線「天王町駅」徒歩1分
 - 電話/0120-02-6265
 - 営業時間/10:00~21:00(お問合わせは20:00まで)
 - 定休日/火曜日(祝日を除く)11月~2月は火曜日も営業
- <https://www.monterfare.co.jp/>

駅にも近く、おいしい料理を個室でお楽しみ頂けます。お問合わせお待ちしております。

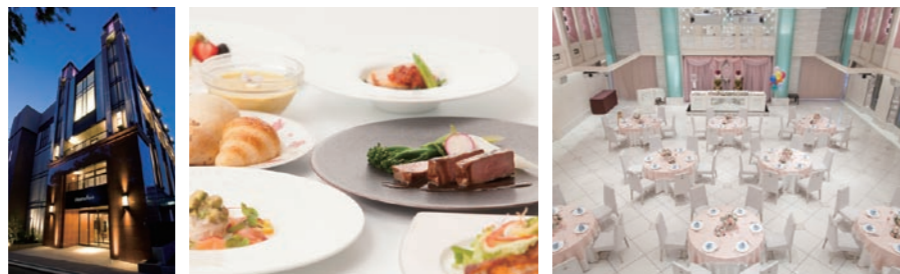

会員特典 **通常メニューのみ10%OFF**
※各種 スラン・ポルテを除く

HANA You 花洋

スタッフ一同明るい笑顔と新鮮なお花が
皆様のご来店をおまちしております。

- 住所/旭区二俣川1-3 ジョイナステラス3 2F
- 最寄駅/相鉄線「二俣川駅」
- 電話/045-391-1913
- 営業時間/10:00~21:00
- 定休日/全館休業日と同じ



会員特典 **お会計より10%OFF**
※サービス商品、花キュービットは除く



御宴会、慶事、法事、個室にて
100名様迄ご予約承ります

- 住所/保土ヶ谷区天王町2-35-3
 - 最寄駅/相鉄線「天王町駅」
 - 電話/045-341-7370
 - 営業時間/11:30~22:00
 - 定休日/年末・年始
- <https://www.akinai.org>



会員特典 **懐石コース御注文のお客様
お会計より5%OFF**

有限会社 第一産業

地元瀬谷区で創業50年。
不動産賃貸売買管理、相続買取等、何でも気軽に
相談お待ちしております。(代表者岩手県出身)

- 住所/瀬谷区中央2-26
 - 最寄駅/相鉄線「瀬谷駅」北口徒歩2分
 - 電話/045-303-0246
 - FAX/045-302-5833
 - 営業時間/9:00~18:30
 - 定休日/水曜日
- daiichisangyou.co.jp



会員特典 **売買仲介手数料30%OFF
賃貸仲介手数料50%OFF**



関内店

- 住所/横浜市中区伊勢佐木町1-3-7
 - 最寄駅/関内駅
 - 電話/045-242-0158
 - 営業時間/24時間営業
 - 定休日/無し
- <http://www.sangoku-ya.com/>

伊勢佐木町最強濃厚スープが当店の絶対自信!
24時間営業で、いつでもお客様の胃袋を満足させます☆



会員特典 **ラーメン1杯につきトッピング無料**

株式会社 千代田

塗装のことなら、保土ヶ谷で創業60余年の
千代田にご相談ください。
私たちが地域的美観と建物を守ります!

- 住所/保土ヶ谷区今井町159
 - 最寄駅/相鉄線「二俣川駅」(駅よりバス)、
環状2号 今井ICすぐ
 - 電話/045-355-6008
 - 営業時間/8:00~17:00
 - 定休日/土・日・祝日
- <http://www.chiyoda-net.co.jp/>



会員特典 **標準仕様シリコンから
最高級仕様フッ素へ無料グレードアップ。** 見積相談無料

中華料理 大龍飯店

ラーメン、定食から本格中華、お持帰りまで
大小宴会場有、2F80名、
最大120名様迄ご利用頂けます。

- 住所/旭区二俣川1-64
- 最寄駅/相鉄線「二俣川駅」
- 電話/045-391-1901
- 営業時間/11:00~14:30(L.O.)
17:00~20:30(L.O.)
日曜日~20:00(L.O.)
- 定休日/年末年始、月曜日、臨時休業有

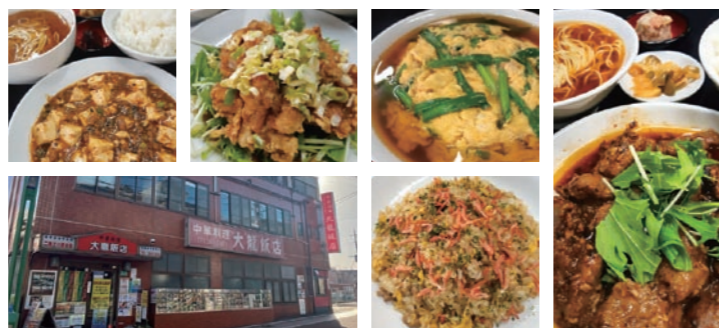

会員特典 **お食事に杏仁豆腐サービス**

mitukyou 三ツ境 自動車教習所

特定届出教習所、64年の実績。
高齢者講習・予約受付中! ※送迎あり
普通(一種・二種)
二輪(大型・普通・小型) 講習他

- 住所/瀬谷区二ツ橋町134
 - 最寄駅/相鉄線「三ツ境駅」
 - 電話/045-363-5441
 - 営業時間/9:00~18:30
 - 定休日/なし(不定休)
- <https://mitsukyo.com>



会員特典 **会員証ご提示頂いた方は
ご入所金より3,000円割引** ※対象コース、
条件があります



「美味しいものをちょっとずつ」、「目でも舌でも楽しみたい」
そんな食いしん坊の願いを叶える、笠原流特製弁当をお届け致します。



会員特典

お弁当の食数分の
お味噌汁を差し上げます！

※ECサイト注文の際、注文者名の最後に法人会名を記載してください。

- 住所/保土ヶ谷区和田2-3-6 (製造場所)
- 最寄駅/相鉄線「和田町駅」徒歩8分
- 電話/045-337-2277
- 営業時間/10:00~17:00 ■定休日/不定休
- https://sanpioryoron-kuriya-banreki.com



MILK MARCHÉ
TAKANASHI FOOD

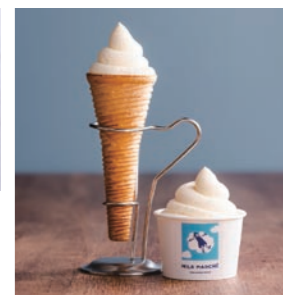

ミルク本来のおいしさをもっとたくさんの皆さまに知っていただきたい、
ミルクをもっと楽しんでいただきたい、という想いを込めたメニューを
多数ご用意しています。

会員特典

ソフトクリームをお買上のお客様に
トッピングソース無料サービス

※他の割引サービスとの併用は出来ません

- 住所/中区新港1-1横浜赤レンガ倉庫2号館1F
- 最寄駅/みなとみらい線「馬車道駅」
- 電話/045-650-8707
- 営業時間/11:00~20:00 ■定休日/施設に準ずる



国産うなぎ使用の炭火焼きうなぎです。 うなぎ重(1人前) 3300円(税込)

会員特典

200円引き

- 住所/瀬谷区三ツ境109 ■最寄駅/相鉄線「三ツ境駅」
- 電話/045-363-2122 ■定休日/毎週水曜日
- 営業時間/11:00~20:00 (L.O.19:30)

TAKANASHI Milk Parlor

低温殺菌牛乳ソフトをはじめ様々な乳製品の味わいをお楽しみ頂けるタカナシ直営のブランドストアです。



- 住所/西区高島2-18-1そごう横浜店地下2階
- 最寄駅/JR「横浜駅」 ■電話/045-465-2709
- 営業時間/10:00~20:00
- 定休日/施設に準ずる
- http://takanashi-milk-parlor.jp/

会員特典

「低温殺菌牛乳ソフト」50円引き

※他の割引サービスとの併用は出来ません

URBAN TABLE [アーバン テーブル]

気軽に寄れる日常フレンチ!本格フレンチをはじめ、
おつまみやデザートなど色々取り揃えております。
貸切や宴会コース、飲み放題なども対応しています♪



- 住所/保土ヶ谷区岩間町2-184-1
- 最寄駅/JR横須賀線「保土ヶ谷」徒歩3分 相鉄線「天王町駅」徒歩8分
- 電話/045-453-8853
- 営業時間/〈月・火・木・金・土〉17:30~22:00
(L.O. フード21:00 ドリンク21:30)
- 定休日/日・水
- https://urban-table.com/brasserie/

会員特典

生ビールorスパークリングorワイン
ワンドリンクサービス ※別途1名様毎に要ワンオーダー
※1回のご来店につき1組2名様まで利用可

TAKANASHI Milk RESTAURANT

ミルクから生まれたフレッシュチーズやクリームのおいしさを主役にした、メニューをご提供します。



- 住所/西区みなとみらい2-3-8 みなとみらい東急スクエア③2F
- 最寄駅/みなとみらい線「みなとみらい駅」
- 電話/045-682-2801
- 営業時間/11:00~17:00(ランチL.O.16:00)
17:00~22:00(L.O.21:00)
- 定休日/施設に準ずる
- http://takanashi-milk-restaurant.jp/



会員特典

ディナータイム
(17:00~)

10%OFFサービス

※他の割引サービスとの併用は出来ません

“経営者の皆様をチームで支えます” 一般社団法人 日本顧問パッケージ協会

YouTubeでミニセミナーを続々配信中!
https://youtube.com/@jcpoorg



経営者の皆様をコンサルタント
チームで支えます

弁護士・弁理士・社会保険労務士・
ファイナンシャルプランナー・キャリア
コンサルタント・企業年金コンサル
タント・メンタルトレーナー・中小
企業診断士・税理士・会計士・行政
書士・司法書士等を含めた、事業運営
に必要な各種の専門家がチームと
なってあなたの会社を支えます!



- URL http://commonpack.opal.ne.jp/
- E-mail info@jcpo.org

- 住所/瀬谷区瀬戸3-51-1-4-2 ■最寄駅/相鉄線「瀬谷駅」
- 電話/045-306-1270(有限会社シー・エイチ・コンサルティング内)
- 営業時間/9:00~18:00 ■定休日/土曜・日曜・祝日

会員特典

トライアル期間(初月1ヶ月間)の
顧問料を無料に致します

Gelato Firenze

店内厨房にて手作りしているジェラートの
味わいは格別!季節感あふれるジェラートを
お楽しみください。



- 住所/西区みなとみらい2-2-1ランドマークプラザ3F
- 最寄駅/JR「桜木町駅」
- 電話/045-650-6050
- 営業時間/11:00~20:00
- 定休日/施設に準ずる

会員特典

ダブルをお買い上げのお客様にトリプル(カップのみ)への
サイズアップサービス

※他の割引サービスとの併用は出来ません

中国料理 品珍酒家

料理100品120分フリーオーダー制食べ放題、
2名様より お一人様3,200円(税込)
4才以上小学生まで半額。4才未満無料。

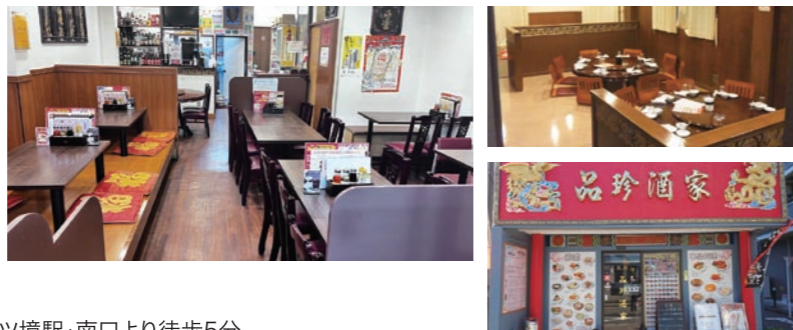

- 住所/瀬谷区三ツ境111-1 ■最寄駅/相鉄線「三ツ境駅」南口より徒歩5分
 - 電話/045-309-8331 ■定休日/水曜日
 - 営業時間/【ランチ】11:00~15:00 【ディナー】17:00~23:00
- <https://pz-nan.yokohama> (<http://pz-nan.yokohama>)

会員特典 **お会計より10%OFF**

KIKCAFE

カフェは勿論、レンタルスペースとしても人気です。
占い茶屋のスケジュールはHP等で確認下さい。

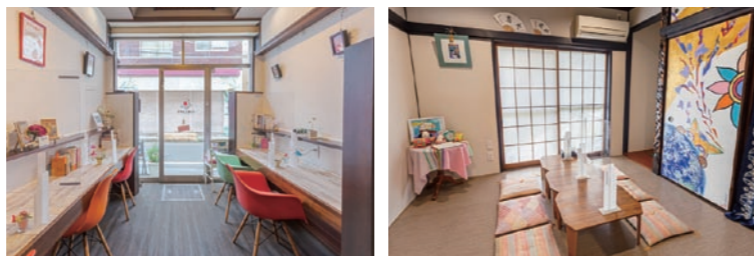

- 住所/保土ヶ谷区岩井町29-4
- 最寄駅/JR横須賀線「保土ヶ谷駅」
- 電話/045-334-1114
- 定休日/火曜日
- 営業時間/11:00~18:00(レンタル24時間営業)

会員特典 **カフェ・レンタル・占い
全て20%OFF**



スパイススマート鶴ヶ峰店

- 住所/旭区鶴ヶ峰2-3-2
- 最寄駅/相鉄線「鶴ヶ峰駅」から徒歩約3分
- 電話/080-3342-5422
- 定休日/なし ■営業時間/10:00~22:00

アジアン・ハラール食材と豊富な種類のスパイス!
エスニック料理を作る食材ならスパイススマート鶴ヶ峰店へ!

会員特典 **お買い上げ5%引きいたします**



スパイスガーデン 鶴ヶ峰

レパートリー豊富なタンドール料理とスパイスをふんだんに
使ったお酒にぴったりのお肴で心も身体もポカポカ



- 住所/旭区鶴ヶ峰1-12-1あんどビル2F
 - 最寄駅/相鉄線「鶴ヶ峰」北口から徒歩1分
 - 電話/045-373-5535 ■定休日/なし
 - 営業時間/11:00-15:00、17:00-23:00
- <http://www.spicegarden.xn--e-e8tt19o.com/>

会員特典 **当店人気NO1前菜
チャナチャットサービス**

Max新車クラブ

— マツウラ自販 — ☎331-3525

保土ヶ谷区にて創業43年。
スズキの新車・未使用車なら
ご相談お待ちしております。



- 住所/保土ヶ谷区峰岡町2-113
- 最寄駅/相鉄線「星川駅」
- 電話/045-331-3525
- 定休日/木曜日
- 営業時間/10:00~19:00

会員特典 **納車時ガソリン満タンサービス**

【法人限定】インドアゴルフラウンジ

TEE-UP CLUB

Indoor Golf Lounge

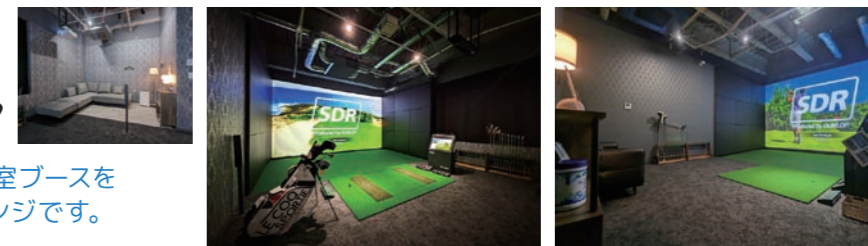

Tee-up Clubは、法人限定&完全個室ブースを
導入した会員制インドアゴルフラウンジです。

- 住所/瀬谷区卸本町9279-43 アイシマビル1階
 - 最寄駅/相鉄線「瀬谷駅」
東急田園都市線「南町田グランベリーパーク駅」
 - 電話/045-361-7345
 - 定休日/年中無休 ■営業時間/24時間
- <https://tee-up-club.com>

会員特典 **入会金11,000円→無料**

スタンダード会員 (1日1コマ予約)	一般価格30,000円 → 27,000円(月額)
ゴールド会員 (1日2コマ予約)	一般価格48,000円 → 45,000円(月額)

夏のパークを
お得に楽しもう!

TOKYO Disney RESORT
Corporate Program

東京ディズニーリゾート®・コーポレートプログラム限定!
サンクス・フェスティバル・パスポート

期間中、通常の1デーパスポート*料金より ※東京ディズニーランド®または東京ディズニーシー®どちらかのパークを開園時間から楽しめるパークチケットです。

大人 (18才以上)	中人 (中学・高校生 12~17才)	小人 (幼児・小学生 4~11才)
500円 お得	400円 お得	300円 お得

対象期間 2026年 7/1 (水) ▶ 9/11 (金)

お手元のコーポレートプログラム
利用券と併用するとさらにお得! ✨

夏の旅行に! ディズニーホテル® 宿泊割引も、併せてご利用ください! **10%割引!**

(※)一部ホテルのみが対象となります。詳しくは利用者用ウェブサイトへ

大人 (18才以上)	中人 (中学・高校生 12~17才)	小人 (幼児・小学生 4~11才)
500円 お得	400円 お得	300円 お得

対象期間 2026年 7/1 (水) ▶ 9/11 (金)

お手元のコーポレートプログラム
利用券と併用するとさらにお得! ✨

夏の旅行に! ディズニーホテル® 宿泊割引も、併せてご利用ください! **10%割引!**

(※)一部ホテルのみが対象となります。詳しくは利用者用ウェブサイトへ

詳細のご確認、ご購入は
利用者用ウェブサイト から! ▶

コーポレートプログラム 利用者用ウェブサイト 検索



- 団体名: (公社)保土ヶ谷法人会
- 団体番号: 1634(4ケタの団体番号)
- プランパスワード: Tfp26Y9yNx(半角英数字)

*購入には、団体番号とプランパスワードが必要です。

*本内容は、予告なく変更または終了する場合があります。*写真・イラストはイメージです。©Disney



YOKOHAMA FC

本拠地保土ヶ谷のプロサッカーチームを応援しにニッパツ三ツ沢球技場へ!!

ご利用対象者 保土ヶ谷法人会会員の従業員・職員とその家族

チケット料金 席種 → バックホーム中央指定席

席種	バックホーム中央指定席		
	区分	一般価格	会員価格
リーグ戦価格	大人	4,500円 ▷	4,050円
	小中高	2,300円 ▷	2,070円
カップ戦価格	大人	3,600円 ▷	3,240円
	小中高	1,800円 ▷	1,620円

試合日程は横浜FCの公式ホームページをご確認ください

※バックホーム中央指定席では相手チームのユニフォームを着用してご観戦いただくことはできません
※座席位置の指定はできません

【お問合せ】 横浜FC事務局 [MAIL] ticket@yokohamafc.com

ご利用期間 2026年4月～2027年5月末

チケット購入方法 事前お申込制となります

メールでお申し込みください。受付は試合日1週間前までとなります。それまでにチケット完売の場合は受付できかねます。

メールでのお申込 ▶ ticket@yokohamafc.com
①件名「保土ヶ谷法人会 チケット申込」
②お名前 ③ご連絡先電話番号
④ご希望の試合 ⑤申込枚数(大人・小中高)

お支払い受取方法 当日「場外総合案内所」にて、法人会割引券をご提示の上、チケット料金お支払いください。
※オールキャッシュレス化につき、現金は利用できません。



©YOKOHAMAF.C



マクセル アクアパーク品川

東京都港区高輪4-10-30 / ☎03-5421-1111
最寄駅/新幹線・JR線・京急線「品川駅」(駅前、高輪口)徒歩2分
最寄インター/首都高2号線目黒出口から目黒通りなどで約10分

マクセル アクアパーク品川は、音・光・映像と生きものが融合する最先端エンタメ施設です。

ご利用方法

「法人会会員割引券」をチケットセンターにご提出ください。
(1枚5名様まで利用可)

【販売期間】2026年4月1日～2027年3月31日

〈入場料金〉 アトラクション・各種有料プログラムは、別途料金が必要となります。

対象	一般価格	会員価格
おとな	2,800円 ▷	2,600円
小・中学生	1,300円 ▷	1,200円
幼児(4才以上)	800円 ▷	700円



上越市水族博物館 うみがたり

新潟県上越市五智2-15-15 / ☎025-543-2449
最寄駅/えちごトキめき鉄道妙高はねうまライン
「直江津駅」下車、徒歩約15分
営業時間・定休日/公式Webサイトをご確認ください。
定休日/年中無休(メンテナンス休館あり)

日本海の四季折々の様子を感じながら楽しめる「うみがたり」。
飼育数日本一のマゼランペンギンたちをご観いただける
「マゼランペンギンミュージアム」など見どころたくさん!

ご利用方法 「法人会会員割引券」をチケット売場にご提出ください。
(1枚5名様まで利用可)

〈入場料金〉 【販売期間】2026年4月1日～2027年3月31日

対象	一般価格	会員価格
大人(18才以上)	2,000円 ▷	1,900円
高校生	1,200円 ▷	1,100円
小・中学生	1,000円 ▷	900円
幼児(4才以上)	600円 ▷	550円
シニア(65才以上)	1,700円 ▷	1,600円



(指定管理者: (株)横浜八景島)



横浜・八景島シーパラダイス

横浜市金沢区八景島 / ☎045-788-8888
最寄駅/シーサイドライン「八景島駅」(駅より徒歩すぐ)
最寄インター/横須賀横浜道路:並木IC(約2km)
高速湾岸線:幸浦(約1.5km)

横浜・八景島シーパラダイスは、水族館・アトラクション・ショッピング・レストラン・ホテル等を含む複合型海洋レジャー施設です。

ご利用方法 「法人会会員割引券」をチケット売場にご提出ください。
(1枚5名様まで利用可)

【販売期間】2026年4月1日～2027年3月31日

チケット	対象	一般価格	会員価格
【ワンデーパス】 アクアリゾートパス + プレジャーランドパス (アトラクションパス)	大人・高校生	5,700円 ▷	5,310円
	小・中学生	4,100円 ▷	3,870円
	幼児(4才以上)	2,400円 ▷	2,340円
	シニア(65才以上)	4,100円 ▷	3,870円

※利用除外日:特別イベント実施時、休園日、貸切時

チケット	対象	一般価格	会員価格
【アクアリゾートパス】 水族館4施設パス	大人・高校生	3,500円 ▷	3,150円
	小・中学生	2,200円 ▷	1,980円
	幼児(4才以上)	1,200円 ▷	1,080円
	シニア(65才以上)	3,000円 ▷	2,700円



※日によって入場制限を行う場合がございます。
※ご入場時検温有
ご利用前に必ず公式Webサイトをご確認ください。



仙台うみの杜水族館

SENDAI UMINO-MORI AQUARIUM

宮城県仙台市宮城野区中野4-6 / ☎022-355-2228
最寄駅/仙台駅から車でJR仙石線中野栄駅下車(所要時間約18分)、徒歩約15分
最寄インター/仙台東部道路 仙台港ICを出てすぐ
営業時間/公式Webサイトをご確認ください
定休日/年中無休

いのちきらめく、うみの杜。海と人、水と人との、新しい「つながり」をうみだす水族館、「仙台うみの杜水族館」

ご利用方法 「法人会会員割引券」をチケット売場にご提出ください。
(1枚5名様まで利用可)

〈入場料金〉 【販売期間】2026年4月1日～2027年3月31日

対象	一般価格	会員価格
大人(18才以上)	2,400円 ▷	2,200円
中学生・高校生	1,700円 ▷	1,500円
小学生	1,200円 ▷	1,000円
幼児(4才以上)	700円 ▷	600円
シニア(65才以上)	1,800円 ▷	1,600円

※日によって入場制限を行う場合がございます。





オーシャンリゾートホテル マホロバ・マインズ三浦

客室は、全室オーシャンビュー&デラックスな広さ。天然温泉やクアパーク、カフェ等の施設も充実。大好評!三崎港直送のまぐろ食べ放題の豪華海鮮バイキング。

お問い合わせ **046-889-8945**

※ご予約時、保土ヶ谷法人会会員であることをお伝えください。

法人会会員限定特典

【平日宿泊料金】 月～木曜日:1名様料金(別途入湯税150円)

人数	1室2名様ご利用	1室3～5名様ご利用
本館 スタンダードプラン 2食付	18,700円 ▼ 15,400円	17,600円 ▼ 14,300円

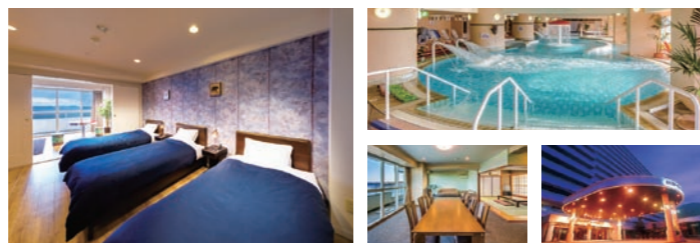

■住所/三浦市南下浦町上宮田3231 ■046-889-8945 (10:00～18:00、月～土) www.maholova-minds.com/index.php
■アクセス/京急線「三浦海岸」(駅から無料送迎バス5分)最寄インター/横浜横須賀道路:佐原IC→約15分 又は 三浦縦貫道:高円坊出口→約10分



ホテル横浜キャメロットジャパン

横浜駅から徒歩5分の好アクセス、地下街利用で雨でも安心です。是非ご利用ください。

お問い合わせ **045-312-2111**

(FAX:045-312-2143)

法人会会員限定特典

宿泊 [平日] 正規料金の**30%OFF**
[休前日] 正規料金の**20%OFF**

※チェックイン時、法人会会員割引券をご提示ください。

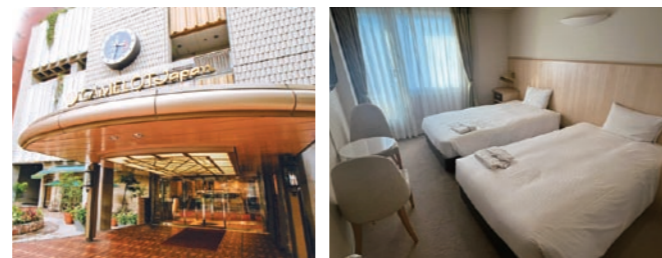

■住所/横浜市西区北幸1-11-3 ■アクセス/各線「横浜駅」西口よりジョイナス地下街を直進、「南12番」出口 ■定休日/年中無休
■営業時間/宿泊24時間(レストランは直接お問い合わせ下さい) https://www.camelotjapan.com/

湯本富士屋ホテル

和洋中の3種類を兼ね備えたレストランと温泉施設も充実。駅から徒歩3分と、アクセスもバツグンです。



法人会会員限定特典	人数	平日		休前日	
		和洋室	ツイン	和洋室	ツイン
	2名	32,000円▶ 30,400円	38,000円▶ 36,100円		
	3名	29,000円▶ 27,550円	35,000円▶ 33,250円		
	4名	28,000円▶ 26,600円	34,000円▶ 32,300円		
	5名	27,000円▶ 25,650円	33,000円▶ 31,350円		
	ツイン 2名利用時	25,500円▶ 24,225円	31,500円▶ 29,925円		

お問い合わせ **0460-85-6111** 予約受付時間 9:00～19:00

※上記料金は1名様当りの料金です。サービス料、税金込。別途入湯税150円を頂戴いたします。※他の優待、割引等との併用はできません。

※ご予約時、当会会員である旨をお伝えください。

■住所/神奈川県足柄下郡箱根町湯本256-1 ■アクセス/箱根湯本駅より徒歩3分 ■定休日/年中無休 https://www.yumotofujiya.jp/



HOTEL PLUMM [ホテルプラム]

横浜駅西口徒歩5分のデザイナーズホテル。神奈川の食材を中心に丁寧に作る料理とオシャレな内装には定評あり。

お電話でのご予約お問い合わせ **045-314-3111**

宴会予約直通 **045-314-5546**

宴会予約は9時～21時(土日祝日は9時～20時)

法人会会員限定特典

①乾杯用スパークリングワインプレゼント
(10名様以上のご利用に限る)

②宴会会場30分延長サービス

※特典は①又は②のどちらか選択になります。会計時に法人会会員割引券をご提示ください。①は予約時に、保土ヶ谷法人会会員であることをお伝えください。

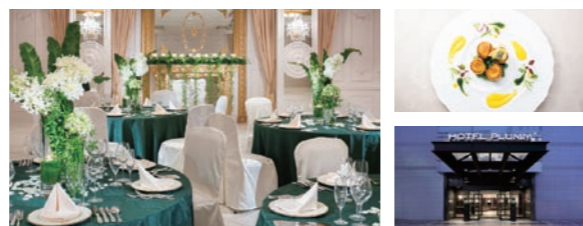

■住所/横浜市西区北幸2-9-1 ■アクセス/JR・東急東横線・京浜急行・相鉄線・横浜市営地下鉄/横浜駅西口(中央改札)より徒歩5分
首都高横浜駅西口ランプより1分 ■営業時間/24時間 ■定休日/なし http://www.hotel-plumm.jp/

藤田観光リゾート施設

全国9のリゾート施設を法人会会員特典(優待料金)でご利用できます。

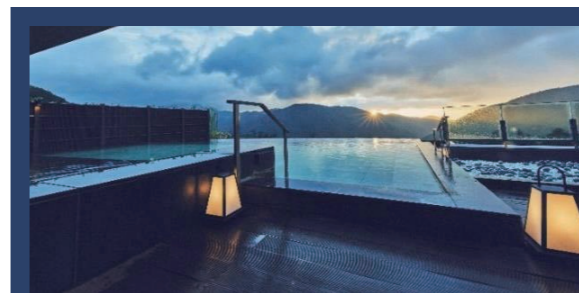

箱根小涌園 天悠 (てんゆう)

全室に温泉露天風呂付き、五感が癒される箱根の湯宿。

1泊夕食付・お一人様
通常 **45,100円** ▶ 優待料金 **42,900円**～

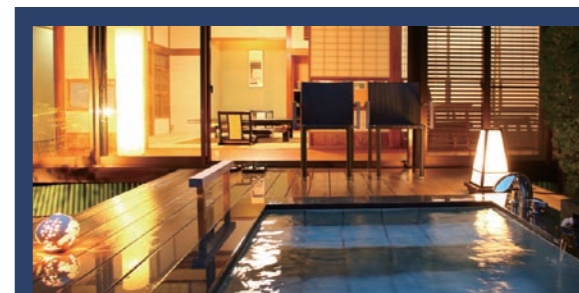

伊東緑涌 (いとうりょくゆう)

全てのお部屋に源泉かけ流しの庭園露天風呂を完備。

1泊夕食付・お一人様
通常 **31,350円** ▶ 優待料金 **30,800円**～

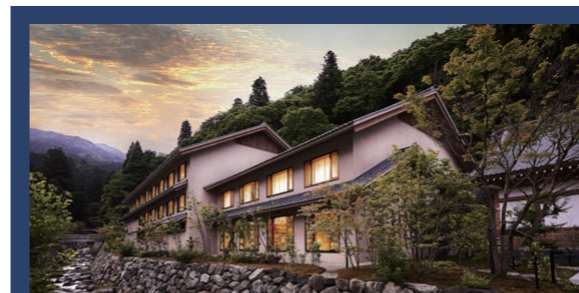

永平寺親禅の宿 柏樹閣 (はくじゅかん)

禅コンシェルジュが招く
こころを癒す体験の宿

1泊夕食付・お一人様
通常 **28,600円** ▶ 優待料金 **27,500円**～

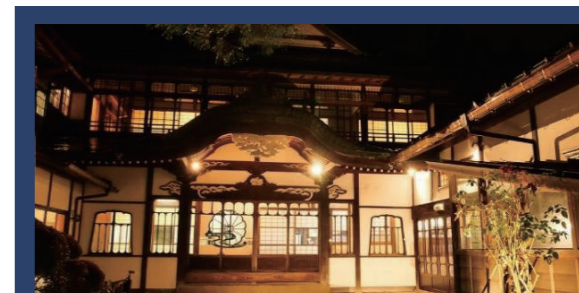

箱根小涌園 三河屋旅館 (みかわやりよかん)

140年の歴史を受け継ぐ温泉旅館。

1泊夕食付・お一人様
通常 **25,300円** ▶ 優待料金 **24,750円**～

上記料金は、サービス料・消費税込み、地域における宿泊税別。1室2名利用時の平日料金です。予約時期・人数により料金は異なります。

対象施設	宿泊施設名	電話番号
	箱根小涌園天悠 (神奈川)	0465-20-0260
	箱根ホテル小涌園 (神奈川)	0465-22-5489
	箱根小涌園三河屋旅館 (神奈川)	0465-43-8541
	伊東緑涌 (静岡)	0465-20-0027
	伊東小涌園 (静岡)	0465-20-0026
	藤乃煌富士御殿場 (静岡)	050-3504-9933
	永平寺親禅の宿柏樹閣 (福井)	050-3504-9914

2024年1月現在

インターネット予約方法

- ① <https://www.fujita-resort.com> 及び右のQRコードより藤田観光リゾート公式WEBサイトにアクセス
- ② 画面を下にスクロールし、お好きな施設の「法人契約アカウントをお持ちの方」をクリック
- ③ 「コーポレートログイン」画面からアカウント **2184**、アクセスキー **hodogaya2184** を入力し「ログインして進む」をクリック
- ④ 商品を選び「予約」をクリックして詳細を入力



藤田観光リゾート
公式WEBサイト

※インターネット予約限定のご優待となります。
※旅行代理店経由の申込みはできません。
※インターネット予約時は、ご案内よりさらにお得な割引を実施する場合がございます。
※一部の施設では、お得な期間限定の特別割引企画を実施する場合がございます。



一般財団法人

育生会横浜病院

〒240-0025 横浜市保土ヶ谷区狩場町200-7

TEL.045-712-9921

http://ikuseikai-yokohama.com/



老健・特養を併設した複合病院であり、在宅サービスとして、訪問診療、訪問看護も行っていきます。



敷地内にはモノレール(ごんたん)が走っています！

【交通アクセス】

- 保土ヶ谷駅(JR横須賀線)
*東口よりバス(約10分)【榎木坂上】下車、徒歩3分
- 東戸塚駅(JR横須賀線)
*東口よりバス(約15分)【榎木坂上】下車、徒歩2分



健診コース

1	人間ドック(胃バリウム検査) 視力・聴力、検尿、採血、胸部X線、心電図、肺機能、腹部超音波等	41,800円 ▶ 35,500円 (税込)
2	人間ドック(胃内視鏡検査) 視力・聴力、検尿、採血、胸部X線、心電図、肺機能、腹部超音波等	46,200円 ▶ 39,270円 (税込)
3	定期検診 視力・聴力、検尿、採血、胸部X線、心電図、肺機能、腹部超音波等	9,900円 ▶ 8,400円 (税込)
4	マイ ナイチンゲール検査 少量の血液によるスコア式健康度チェックです	13,200円 ▶ 11,200円 (税込)

※その他、オプション検査として、当院では、腸内環境・腹部ドック、脳血管ドック、胸部・肺がんドックなどをご提供しております。

医療法人社団 恵生会

上白根病院



〒241-0002 横浜市旭区上白根2-65-1

TEL.045-951-3348 FAX.045-951-3350

http://www.med-keiseikai.or.jp/kami/



健診コース

※希望コース(A~E)を申込書(健診欄)にご記入してください

A	日帰り人間ドック(胃バリウム検査)	45,100円 ▶ 38,500円 (税込)
B	日帰り人間ドック(胃カメラ検査)	48,400円 ▶ 41,250円 (税込)
C	レディースドック(婦人科検診セット)	53,900円 ▶ 49,500円 (税込)
D	脳ドック(3.0テスラMRI使用)	55,000円 ▶ 51,700円 (税込)
E	定期健康診断(血液検査・心電図あり)	13,200円 ▶ 9,240円 (税込)

【交通アクセス】

- 相鉄線鶴ヶ峰駅バスターミナル7番乗り場「西ひかりが丘」または「中山駅」行き15分 バス停「上白根町」下車徒歩1分
- JR横浜線中山駅より1番乗り場「鶴ヶ峰駅」行き15分 バス停「上白根町」下車徒歩1分

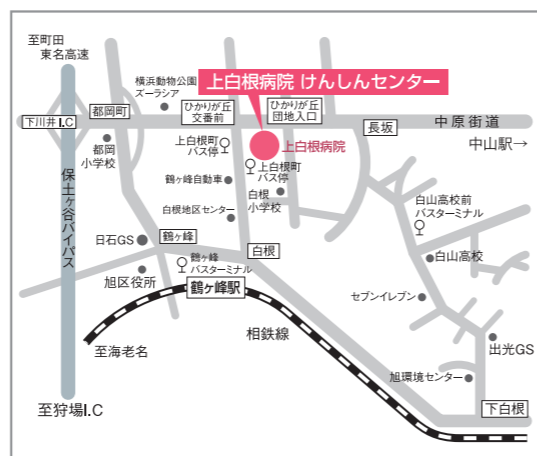

医療法人 順正会

横浜鶴ヶ峰病院

〒241-0011 横浜市旭区川島町1764

TEL.045-520-4053

FAX.045-520-4033



A	日帰り人間ドック(GF)	一般価格	会員価格
		55,660円(税込)	▶ 53,900円 (税込)
			4・5月限定価格 ▶ 49,060円 (税込)
B	日帰り人間ドック(バリウム)	一般価格	会員価格
		51,260円(税込)	▶ 49,500円 (税込)
			4・5月限定価格 ▶ 45,100円 (税込)
C	大腸内視鏡検査(人間ドックをご受診の方のみ)	一般価格	会員価格
		30,800円(税込)	▶ 27,720円 (税込)

健康診断ご予約受付時間

9:00~16:00(祝日・土・日曜日、除く)

- A** 日帰り人間ドック(胃カメラ)に3種の腫瘍マーカー(CEA, AFP, CA19-9)と男性にはPSA、女性には骨密度検査をセットにした会員価格の人間ドックです。
- B** 日帰り人間ドック(バリウム)に消化器系腫瘍マーカーをセットにした会員価格の人間ドックです。
- C** 上記どちらかの人間ドックを受診された方への会員価格での大腸内視鏡検査です。原則、人間ドック受診後10~30日後を目安にご受診いただけます。受診に際し注意事項もございますので、詳細についてはお問い合わせください。

社会福祉法人 聖隷福祉事業団

聖隷横浜病院



〒240-8521 横浜市保土ヶ谷区岩井町215

http://www.seirei.or.jp/yokohama

健診予約直通ダイヤル

TEL.045-715-3158 [平日] 10:00~11:00/13:00~16:30 [第2、第4土曜] 8:30~11:30



保土ヶ谷法人会 会員限定人間ドックのご案内

人間ドックに「採血による簡便な検査」をプラスして「がん」を早期発見、早期治療。

「保土ヶ谷法人会 会員限定人間ドック」は聖隷横浜病院オリジナル人間ドック(スタンダードコース)にAICS®(アミノインデックス®がんリスクスクリーニング)をセットにした会員限定価格の人間ドックです。

通常の間ドックでがん検診を含む総合的な検査を行い、AICS®によって血液中のアミノ酸濃度を測定。健康な人とがんである人のアミノ酸濃度のバランスの違いを統計的に解析する事で、胃がん、肺がん、大腸がん、膵臓がん、前立腺がん(男性のみ)、乳がん(女性のみ)、子宮がん・卵巣がん(女性のみ)である可能性を評価します。※がんである可能性を予測するものであり、がんであるか否かを判断するものではありません。

保土ヶ谷法人会 会員限定人間ドック	
通常価格	会員限定価格
73,700円(税込)	▶ 65,000円 (税込)

※ご加入の健康保険組合等の補助を受ける場合は会員限定価格対象外となる場合があります。

【交通アクセス】

- JR横須賀線保土ヶ谷駅東口より徒歩12分
- JR横須賀線保土ヶ谷駅東口バスターミナル8番乗り場より
(1)市営バス32系統「聖隷横浜病院」バス停下車
(2)聖隷横浜病院循環路線バス(市営)「聖隷横浜病院」バス停下車
- 京浜急行線保土ヶ谷駅(ドラッグストアマツモトキヨシ前)乗り場
*聖隷横浜病院無料送迎バス(市営)「聖隷横浜病院」バス停下車
*循環路線バス・無料送迎バス(市営)は、平日午前のみ運行
*無料送迎バスは、聖隷横浜病院ご利用以外の方はご乗車できません



一般財団法人
神奈川県労働衛生福祉協会

■ **神奈川総合健診センター第1**
〒240-0003 横浜市保土ヶ谷区天王町2-44-9
TEL.045-333-8711 FAX.045-333-8101



神奈川総合健診センター第1・第2

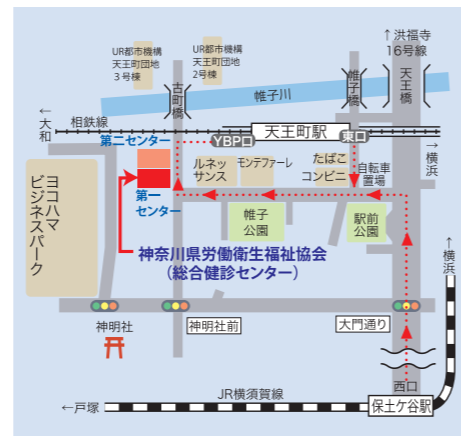

人間ドック

A ST(スタンダードコース) 40,000円 ▶ 35,650円 (税込)	B DX(デラックスコース) 48,000円 ▶ 42,470円 (税込)
---	--

※オプション検査受診は、別途料金が必要となります。詳細は上記までお問い合わせください。
■受付時間 8:00~16:00 (祝日・土・日曜日、除く)

■ **大和健診事業部**

〒242-0017 大和市大和東3丁目10番18号
TEL.046-262-8155 FAX.046-262-9511
神奈川総合健診センター・第2でも健診頂けます。



大和健診事業部



生活習慣病健診

定期健康診断

C 一般価格 20,600円 ▶ 13,640円 (税込) 会員価格 13,640円(税込)	D 一般価格 11,880円 ▶ 8,150円 (税込) 会員価格 8,150円(税込)
---	---

※オプション検査受診は、別途料金が必要となります。詳細は上記までお問い合わせください。
■受付時間 8:30~16:00 (祝日・土・日曜日、除く)

医療法人社団 明芳会

イムス横浜狩場脳神経外科病院

〒240-0025 横浜市保土ヶ谷区狩場町218-9
TEL.045-721-3131 FAX.045-721-3113



脳ドック

一般価格 35,000円 ▶ 30,000円 (税込)	会員価格 30,000円(税込)
------------------------------------	------------------

■実施日 毎週水曜日 11:00~ (祝日・年末年始を除く)

検査内容

- 問診 ●血圧測定 ●神経学的診察
 - 頭部MRI(磁気共鳴コンピューター断層撮影)
 - 脳および頸部の血管のMRA(MRIによる血管撮影)
 - 頸部超音波検査 ●ABI検査(四肢脈波検査)
- ※その他(認知症・血液検査)オプションあり
詳しくは脳ドック担当までお問い合わせ下さい。

独立行政法人 地域医療機能推進機構

横浜保土ヶ谷中央病院

〒240-8585 横浜市保土ヶ谷区釜台町43-1
TEL.045-331-1251 FAX.045-336-3613 ■予約受付時間 通年/月曜日~金曜日 9:30~12:00/13:00~16:30
(土曜日については実施日を問合せください)



健診コース

A 一泊ドック 68,200円 ▶ 53,900円 (税込)	B 日帰りドック 38,500円 ▶ 33,000円 (税込)	C 生活習慣病 19,800円 ▶ 15,840円 (税込)
D 法定健診 9,350円 ▶ 8,800円 (税込)	E DWIBS検査(全身のがん検査) 55,000円 ▶ 49,500円 (税込)	F 脳ドック 31,350円 ▶ 29,700円 (税込)

申込書ご記入後、法人会事務局にFAX、または郵送でお申込みください。

△ FAX送信方向

(公社)保土ヶ谷法人会 行 **FAX 045-333-5802**

健診コース申込書

申込日	令和 年 月 日	会員番号(7桁)					
法人名				担当者名			
所在地	〒 一						
TEL:				FAX:			

医療機関

※希望される医療機関に○をご記入ください。

育生会横浜病院	○	神奈川労働衛生福祉協会・健診センター第1・第2
上白根病院		神奈川労働衛生福祉協会・大和健診事業部
横浜鶴ヶ峰病院		イムス横浜狩場脳神経外科病院
聖隷横浜病院		横浜保土ヶ谷中央病院

受診者氏名(フリガナ)	性別	生年月日	年齢	第1希望	第2希望	健診
-----	男・女	昭和 平成 令和	年 月 日生	歳	月 日 月 日	コース
-----	男・女	昭和 平成 令和	年 月 日生	歳	月 日 月 日	コース
-----	男・女	昭和 平成 令和	年 月 日生	歳	月 日 月 日	コース
-----	男・女	昭和 平成 令和	年 月 日生	歳	月 日 月 日	コース
-----	男・女	昭和 平成 令和	年 月 日生	歳	月 日 月 日	コース
-----	男・女	昭和 平成 令和	年 月 日生	歳	月 日 月 日	コース

(その他・特記事項)

■お申込み

上記必要事項をご記入の上、お申込みください。
お申込み受付日から、約1週間~10日以内に各医療機関より
日程のご連絡をさせていただきます。(土・日・祝日・年末年始除く)

【法人会使用欄】

確認日	印
-----	---

 (公社)保土ヶ谷法人会 行 **FAX 045-333-5802**

無料税務相談申込書

希望日時：令和 年 月 日 () ・ 午後 1時半 2時半 3時半

※1回のご相談時間は、1時間となります。 ※上記、ご希望の時間帯に✓を付けてください。

必 要 事 項	会員番号(7桁)							
	法人名							
	所在地	〒 ー						
	TEL				F A X			
	相談者							
	当日ご連絡(携帯TEL)							
相 談 内 容	※相談内容を具体的にご記入ください。担当税理士の参考資料といたします。							

【法人会使用欄】

【受付番号】

入会年月	年 月 日
担当税理士名	税理士
相談所要時間	

■申し込み方法

- 税務相談は、原則毎月第2水曜日です。
- 申し込みの際は、1週間前までに法人会事務局までお問い合わせください。

■注意事項

- キャンセルの際には、必ず法人会事務局(332-4360)までご連絡ください。

本書でご紹介した他にも各種事業サービスがご利用いただけます

- **税務署講師による税務研修セミナー**
決算法人研修会、新設法人説明会、年末調整事務研修会等
- **著名な講師による講演会**
夏期保法セミナー、合同研修会等
- **各種研修会**
税制セミナー、初級簿記講習会、パソコンセミナー、普通救命講習会等
- **税制改正要望**
中小企業の声を政府や国会・行政に反映させるため、毎年、税制改正要望事項を提出しています
- **異業種研修会**
法人会には様々な業種の方が加入しております。異業種の経営者と情報交換などを行うことでビジネスチャンスも生まれる…こんなことも会員ならではの
- **社会貢献活動**
【租税教室】
小学生対象に楽しく「税」について学んでいます
【チャリティー演奏会】
地元中・高校生等の演奏を地域の方に聴いてもらうコンサート

全て無料 以下の書籍をご希望の方は、事務局までお申込みください。
申込用紙はHPにございます。TOP→法人会の活動→会報・書籍→会報・書籍申込フォーム



最新情報は、保法ニュース・当会HPにてご確認ください

公益社団法人 保土ヶ谷法人会

〒240-0023 横浜市保土ヶ谷区岩井町11 TEL:045-332-4360 FAX:045-333-5802

保土ヶ谷法人会ホームページアドレス及び会員パスワード

URL <https://hodogayahojinkai.or.jp> パスワード (半角)

福利厚生施設のご利用
(ホームページ)

情報をホームページに掲載しています。
会員専用パスワードは右記を入力して閲覧下さい。
本年度よりWebでの割引券表示でご利用いただけます。パスワードを入力して表示の上、提示ください。
スクリーンショット画面での利用は出来ません。



あとかぎ

この度、「保土ヶ谷法人会・福利厚生ガイドブック」第20版を発刊いたしました。
当会は、保土ヶ谷、旭、瀬谷区に所在する会社の規模も業種も異なる様々な中小企業経営者の集まりです。“よき経営者を目指したい”“もっといい会社でありたい”と願う経営者の悩みを法人会がサポートしています。このガイドブックは、経営者はもとより従業員やそのご家族の方まで対象とした会員サービスがたくさん詰め込まれております。
どうぞ当会の制度をご活用いただき、貴社の経営及び福利厚生の一助にいただければ幸いです。
我々中小企業経営者が、会員であることの喜びを感じられるよう、これからも魅力ある法人会運営に邁進してまいりますので、会員各位のご理解、ご協力をお願い申し上げます。

発行者/公益社団法人 保土ヶ谷法人会	編集/厚生委員会
会長/石川 治	委員長/渡邊 美晴
発行/令和8年4月1日 第20版	副委員長/北澤 正浩 益田 裕隆 佐藤 正人

会員の皆さまへ

福祉共済のご案内

中小事業者向け福利厚生



2025年3月末時点の組合員数

神奈川県内 **6,207** 事業者さまに選ばれています

福祉共済のケガ共済5つ星

24時間ケガ保障

- 月額掛金お1人 1,500円
業種・年齢・性別問わず、掛金一律
- 死亡共済金 1,000万円※1
ケガの通院・入院・高度障害・死亡業務中の熱中症も保障

※1 日常生活中・危険の少ない仕事でのケガの場合

福利厚生サービスが自動付帯

全国の人気スポットでご優待！
従業員とご家族までご利用可！

毎年1回、健診受診料を補助

加入者が健診を受診すると、年1回
2,000円※2を補助！

※2 自己負担額が2,000円未満の場合はその負担額が上限

お気軽にお問合せください

このご案内は「福祉共済のケガ共済5つ星」の概要のみを記載したものです。
ご契約の際は「パンフレット」「重要事項説明書」を必ずご確認ください。

【共済引受団体】 横浜市中区元浜町4-32

TEL 045-228-0774
(受付時間 平日9:00~17:00)

WEB <https://www.fukushikyosai.or.jp/>



神奈川県法人会連合会 会員優待サービスのご案内



神奈川県内の所属法人会会員様が利用できる会員優待サービスをご案内します。
以下のアドレスから専用サイトに入ってくださいと、ご利用いただけるサービスが表示されます。各施設でサービスの内容、利用方法が違います。ご確認の上、ご利用ください。尚、会員優待カード※はweb内でも表示可能ですが、カード(紙)がご入用の場合は、事務局までご連絡ください。

※保土ヶ谷法人会・法人会会員割引券(青色)とは別のカードになります。ご注意ください。

神奈川県内法人会会員優待サービス専用サイト

<https://houjinkai.kanagawa.jp>

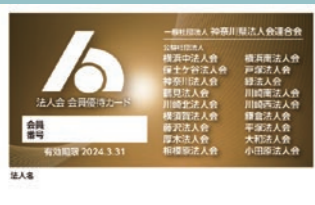

表面

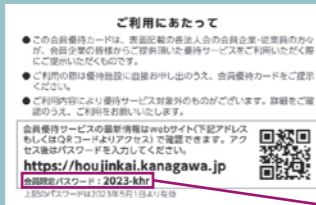

裏面

ご利用方法

- ① URLまたはQRコードからアクセス
- ② 以下の会員限定パスワードを入力しログインしてください。

会員限定パスワード

2026年4月30日まで: 2025-hjk
2026年5月1日より: kys-2026

資産形成と保障のハイブリッド

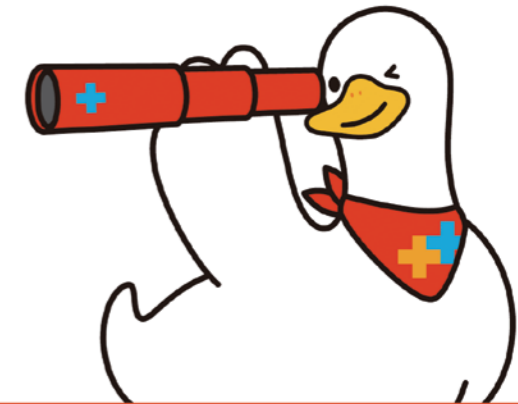

見通しのきかない未来に、
堅実で柔軟な安心を。

特長1 増やす

将来に向けた資金を確実に増やすことができます。
⚠️ 保険料払込期間中に解約した場合、解約払戻金額は既払込保険料を下回りますのでご注意ください。

選ぶ 将来、必要な保障にあわせてご希望のコースを選択できます

介護 死亡 医療 年金
※コース変更時における保障額が所定の金額を下回る場合などには、ご希望のコースへの変更を取り扱えない場合があります。

特長2 備える

万が一のときの死亡保障に加え、
介護保障にも備えられます。
※40歳未満は、介護保険金の支払対象外です。

無告知で 加入時も、将来コースを選択する際も、健康状態に関する告知は不要です

※今までに公的介護保険制度の要支援・要介護の認定を受けたことがある、または、申請中の場合はお申込みいただけません(加入後に同様の状態に該当した場合は、「介護重点保障コース」への変更はできません)。

ご契約例

イメージ図 「介護保障・死亡保障」をそのまま継続(介護・死亡同額保障コース)した場合

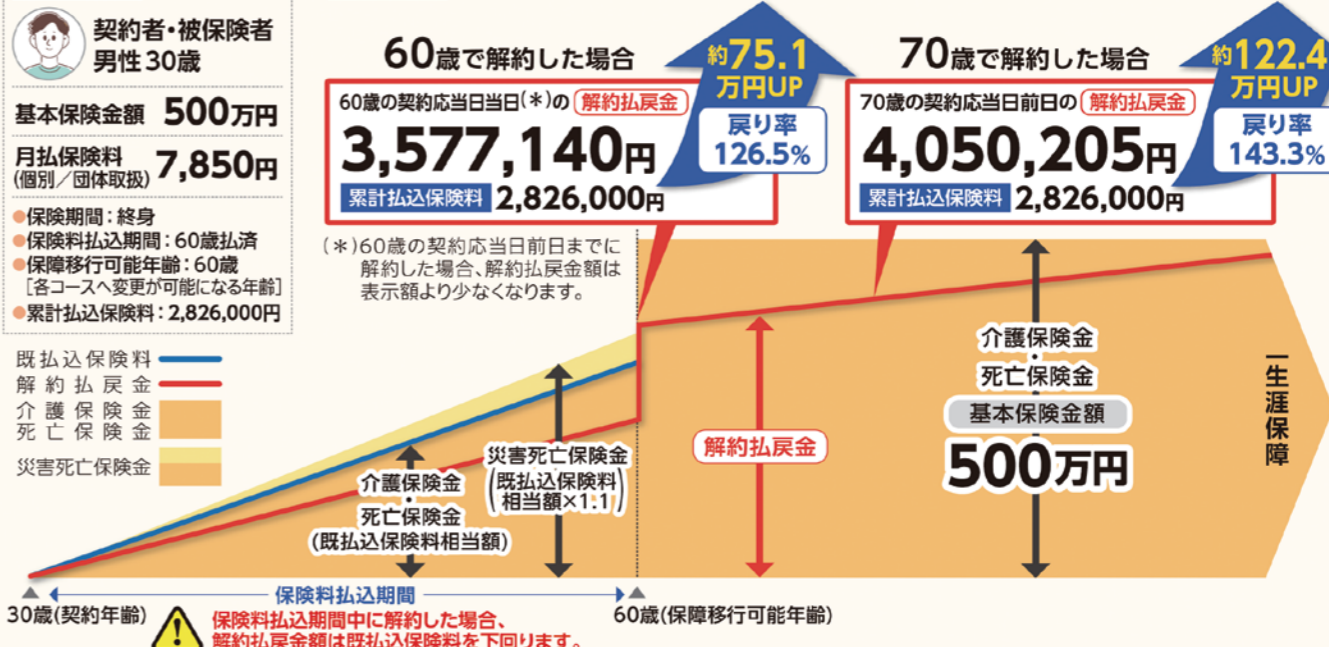

● 介護保険金は、公的介護保険制度にもとづく要介護2以上の状態に該当していると認定されたときにお支払いします。 ● 戻り率は、戻り率=解約払戻金額÷累計払込保険料×100として表示しています。戻り率はご契約内容などによって異なります。 ● 解約払戻金をお受けいただいた場合、その後の保障はありません。 ● 記載の保障内容などは、契約日が2025年9月2日以降の保険契約に適用となります。 ● 記載の保険料は、契約日が2025年9月2日以降の保険契約に適用となる保険料率です(ただし、アフラックは将来新たな保険契約に対して保険料率を変更する場合があります)。

◎記載以外の保険料などについては募集代理店までお問い合わせください。 ◎詳しくは「パンフレット」「契約概要」などをご確認ください。

引受保険会社 **Affac アフラック**

横浜総合支社
〒220-0011 神奈川県横浜市西区高島1-1-2
横浜三井ビルディング19F
コールセンター: 0120-5555-95
受付時間: 月~金 9:00~18:00/土 9:00~17:00
(祝日・年末年始を除く)

法人会用フリーダイヤル ☎ 0120-876-505
※今後の対応は担当の募集代理店が行います。

資料請求はお気軽にどうぞ!

アフラック 法人会 検索

